



Expectativas de Mercado

16 de agosto de 2024

▲ Aumento ▼ Diminuição = Estabilidade

Mediana - Agregado	2024							2025							2026					2027				
	Há 4 semanas	Há 1 semana	Hoje	Comp. semanal *	Resp. **	5 dias úteis	Resp. ***	Há 4 semanas	Há 1 semana	Hoje	Comp. semanal *	Resp. **	5 dias úteis	Resp. ***	Há 4 semanas	Há 1 semana	Hoje	Comp. semanal *	Resp. **	Há 4 semanas	Há 1 semana	Hoje	Comp. semanal *	Resp. **
IPCA (variação %)	4,05	4,20	4,22	▲ (5)	154	4,21	54	3,90	3,97	3,91	▼ (2)	153	3,87	54	3,60	3,60	3,60	= (11)	136	3,50	3,50	3,50	= (59)	126
PIB Total (variação % sobre ano anterior)	2,15	2,20	2,23	▲ (1)	118	2,30	47	1,93	1,92	1,89	▼ (1)	115	1,85	45	2,00	2,00	2,00	= (54)	87	2,00	2,00	2,00	= (56)	82
Câmbio (R\$/US\$)	5,30	5,30	5,31	▲ (1)	128	5,31	44	5,23	5,30	5,30	= (2)	127	5,30	44	5,23	5,25	5,25	= (3)	101	5,21	5,25	5,25	= (2)	94
Selic (% a.a)	10,50	10,50	10,50	= (9)	153	10,50	53	9,50	9,75	10,00	▲ (1)	150	10,00	52	9,00	9,00	9,00	= (14)	129	9,00	9,00	9,00	= (13)	118
IGP-M (variação %)	3,49	3,73	3,75	▲ (16)	80	3,75	23	3,95	4,00	4,00	= (3)	73	3,88	23	3,92	4,00	4,00	= (3)	62	3,70	3,80	3,80	= (1)	55
IPCA Administrados (variação %)	4,59	4,75	4,77	▲ (2)	98	4,79	24	3,90	3,90	3,90	= (7)	91	3,85	23	3,50	3,50	3,50	= (27)	61	3,50	3,50	3,50	= (46)	58
Conta corrente (US\$ bilhões)	-40,00	-38,00	-38,00	= (1)	29	-40,00	7	-43,50	-43,60	-43,60	= (1)	27	-47,25	6	-45,25	-45,60	-44,90	▲ (1)	20	-47,75	-48,00	-48,00	= (1)	15
Balança comercial (US\$ bilhões)	82,00	82,44	82,44	= (1)	28	84,06	8	78,00	77,15	78,50	▲ (1)	24	83,82	6	80,00	80,00	80,00	= (4)	17	80,11	80,23	80,11	▼ (1)	14
Investimento direto no país (US\$ bilhões)	69,59	69,80	70,00	▲ (2)	26	65,95	8	72,10	71,20	71,20	= (1)	25	70,00	7	79,41	80,00	79,41	▼ (1)	20	80,00	80,00	80,00	= (7)	17
Dívida líquida do setor público (% do PIB)	63,70	63,70	63,65	▼ (1)	28	63,70	9	66,00	66,20	66,20	= (1)	28	66,00	9	68,38	68,55	68,63	▲ (2)	24	70,20	71,45	71,48	▲ (2)	22
Resultado primário (% do PIB)	-0,70	-0,69	-0,64	▲ (2)	48	-0,60	15	-0,67	-0,70	-0,70	= (3)	47	-0,70	15	-0,55	-0,50	-0,50	= (2)	35	-0,41	-0,31	-0,30	▲ (1)	29
Resultado nominal (% do PIB)	-7,20	-7,30	-7,30	= (3)	28	-7,10	7	-6,50	-6,50	-6,50	= (7)	27	-6,62	7	-6,00	-5,98	-6,00	▼ (1)	24	-6,00	-5,75	-6,00	▼ (1)	20

* comportamento dos indicadores desde o Focus-Relatório de Mercado anterior; os valores entre parênteses expressam o número de semanas em que vem ocorrendo o último comportamento ** respondentes nos últimos 30 dias *** respondentes nos últimos 5 dias úteis

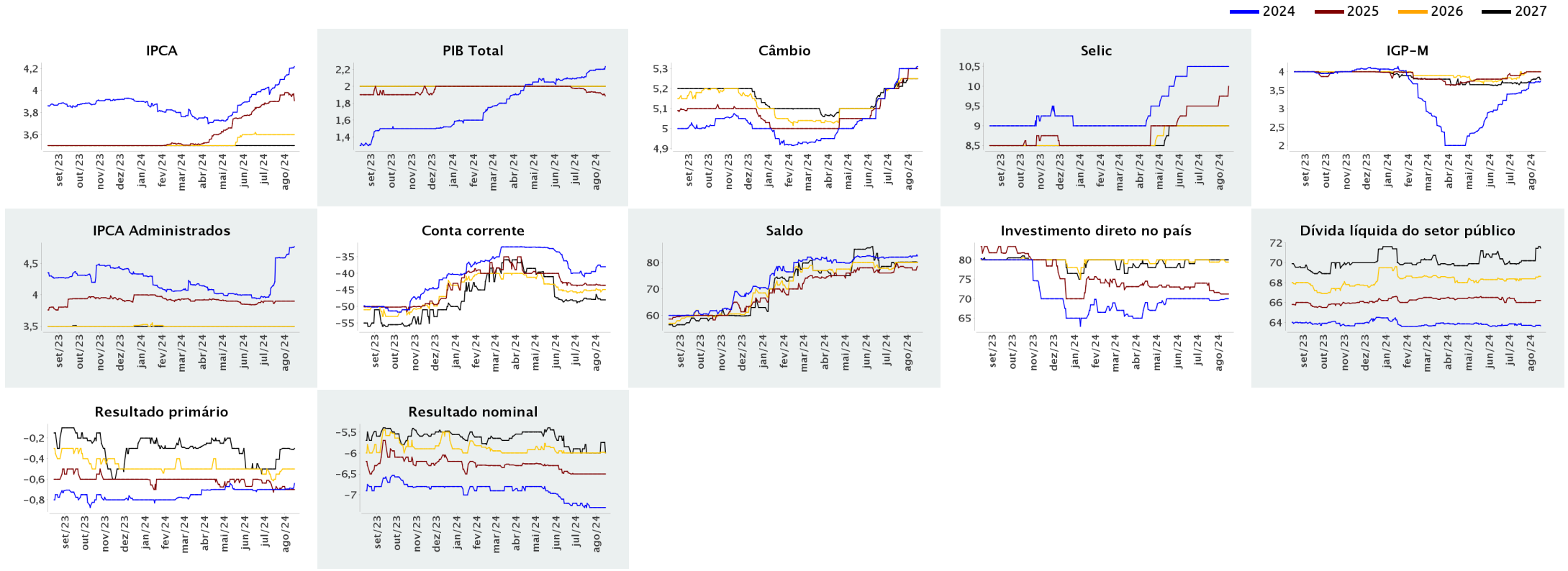



Expectativas de Mercado

16 de agosto de 2024

▲ Aumento ▼ Diminuição = Estabilidade

Mediana - Agregado

	ago/2024						set/2024						out/2024						Infl. 12 m suav.					
	Há 4 semanas	Há 1 semana	Hoje	Comp. semanal *	Resp. **	5 dias úteis	Há 4 semanas	Há 1 semana	Hoje	Comp. semanal *	Resp. **	5 dias úteis	Há 4 semanas	Há 1 semana	Hoje	Comp. semanal *	Resp. **	5 dias úteis	Há 4 semanas	Há 1 semana	Hoje	Comp. semanal *	Resp. **	5 dias úteis
IPCA (variação %)	0,15	0,10	0,10	= (1)	150	0,09	0,20	0,22	0,23	▲ (3)	150	0,26	0,30	0,30	0,30	= (4)	150	0,30	3,74	3,73	3,73	= (1)	137	3,69
Câmbio (R\$/US\$)	5,40	5,50	5,50	= (1)	122	5,50	5,37	5,45	5,45	= (1)	122	5,45	5,35	5,40	5,40	= (3)	122	5,40						
Selic (% a.a.)	10,50	-	-				10,50	10,50	10,50	= (9)	149	10,50	-	-	-									
IGP-M (variação %)	0,34	0,35	0,36	▲ (2)	75	0,38	0,39	0,39	0,39	= (1)	75	0,39	0,43	0,43	0,43	= (2)	75	0,43	4,27	4,18	4,16	▼ (4)	66	4,12

* comportamento dos indicadores desde o Focus-Relatório de Mercado anterior; os valores entre parênteses expressam o número de semanas em que vem ocorrendo o último comportamento ** respondentes nos últimos 30 dias

— ago/2024 — set/2024 — out/2024

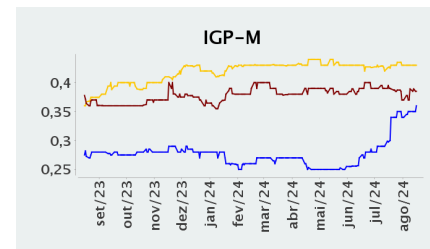
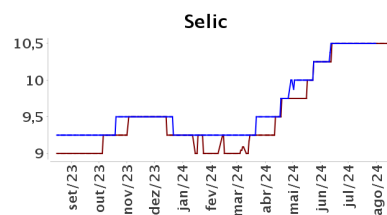
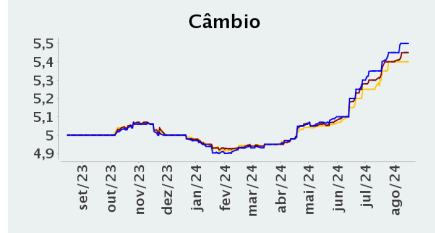
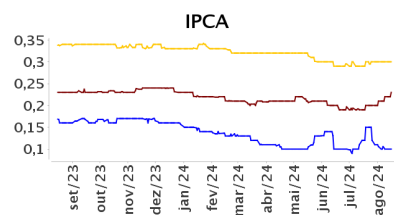

— Infl. 12 m suav.

