

Mediana - Agregado

	2024							2025							2026					2027				
	Há 4 semanas	Há 1 semana	Hoje	Comp. semanal *	Resp. **	5 dias úteis	Resp. ***	Há 4 semanas	Há 1 semana	Hoje	Comp. semanal *	Resp. **	5 dias úteis	Resp. ***	Há 4 semanas	Há 1 semana	Hoje	Comp. semanal *	Resp. **	Há 4 semanas	Há 1 semana	Hoje	Comp. semanal *	Resp. **
IPCA (variação %)	4,00	4,12	4,20	▲ (4)	153	4,22	68	3,90	3,98	3,97	▼ (1)	152	3,90	67	3,60	3,60	3,60	= (10)	134	3,50	3,50	3,50	= (58)	125
PIB Total (variação % sobre ano anterior)	2,11	2,20	2,20	= (1)	114	2,24	40	1,97	1,92	1,92	= (1)	111	1,92	39	2,00	2,00	2,00	= (53)	83	2,00	2,00	2,00	= (55)	79
Câmbio (R\$/US\$)	5,22	5,30	5,30	= (3)	125	5,30	51	5,20	5,30	5,30	= (1)	124	5,28	50	5,20	5,25	5,25	= (2)	99	5,21	5,25	5,25	= (1)	92
Selic (% a.a)	10,50	10,50	10,50	= (8)	146	10,50	82	9,50	9,75	9,75	= (1)	143	9,75	80	9,00	9,00	9,00	= (13)	121	9,00	9,00	9,00	= (12)	111
IGP-M (variação %)	3,42	3,70	3,73	▲ (15)	78	3,76	31	3,90	4,00	4,00	= (2)	72	4,00	30	3,84	4,00	4,00	= (2)	61	3,70	3,78	3,80	▲ (2)	55
IPCA Administrados (variação %)	4,11	4,59	4,75	▲ (1)	99	4,76	36	3,90	3,90	3,90	= (6)	92	3,90	34	3,50	3,50	3,50	= (26)	62	3,50	3,50	3,50	= (45)	58
Conta corrente (US\$ bilhões)	-40,40	-38,20	-38,00	▲ (4)	29	-34,50	9	-43,60	-43,25	-43,60	▼ (1)	27	-44,00	9	-45,80	-44,60	-45,60	▼ (1)	19	-48,30	-46,35	-48,00	▼ (1)	15
Balança comercial (US\$ bilhões)	82,00	82,00	82,44	▲ (1)	26	81,00	9	76,30	78,00	77,15	▼ (2)	22	78,00	7	77,82	80,00	80,00	= (3)	16	80,00	80,11	80,23	▲ (1)	13
Investimento direto no país (US\$ bilhões)	70,00	69,59	69,80	▲ (1)	26	75,00	9	74,00	71,60	71,20	▼ (1)	25	80,00	9	80,00	79,41	80,00	▲ (1)	19	80,00	80,00	80,00	= (6)	16
Dívida líquida do setor público (% do PIB)	63,70	63,70	63,70	= (4)	28	63,70	9	66,00	66,00	66,20	▲ (1)	28	66,00	9	68,38	68,38	68,55	▲ (1)	24	69,90	70,20	71,45	▲ (1)	22
Resultado primário (% do PIB)	-0,70	-0,70	-0,69	▲ (1)	46	-0,70	15	-0,66	-0,70	-0,70	= (2)	45	-0,67	14	-0,60	-0,50	-0,50	= (1)	34	-0,50	-0,30	-0,31	▼ (1)	28
Resultado nominal (% do PIB)	-7,25	-7,30	-7,30	= (2)	28	-7,50	9	-6,50	-6,50	-6,50	= (6)	27	-6,50	8	-6,00	-6,00	-5,98	▲ (1)	24	-5,90	-6,00	-5,75	▲ (1)	20

* comportamento dos indicadores desde o Focus-Relatório de Mercado anterior; os valores entre parênteses expressam o número de semanas em que vem ocorrendo o último comportamento ** respondentes nos últimos 30 dias *** respondentes nos últimos 5 dias úteis

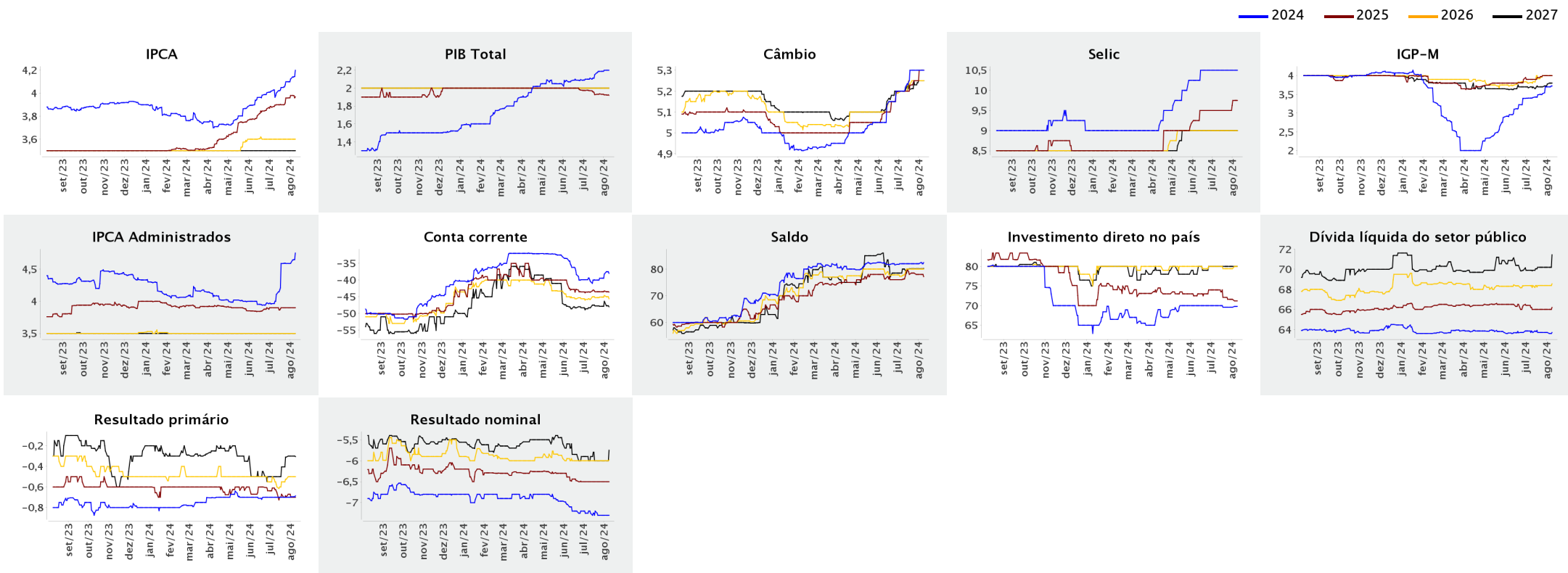



Expectativas de Mercado

9 de agosto de 2024

▲ Aumento ▼ Diminuição = Estabilidade

Mediana - Agregado

	ago/2024						set/2024						out/2024						Infl. 12 m suav.					
	Há 4 semanas	Há 1 semana	Hoje	Comp. semanal *	Resp. **	5 dias úteis	Há 4 semanas	Há 1 semana	Hoje	Comp. semanal *	Resp. **	5 dias úteis	Há 4 semanas	Há 1 semana	Hoje	Comp. semanal *	Resp. **	5 dias úteis	Há 4 semanas	Há 1 semana	Hoje	Comp. semanal *	Resp. **	5 dias úteis
IPCA (variação %)	0,11	0,11	0,10	▼ (3)	149	0,10	0,19	0,21	0,22	▲ (2)	149	0,25	0,29	0,30	0,30	= (3)	148	0,30	3,68	3,72	3,73	▲ (1)	135	3,73
Câmbio (R\$/US\$)	5,35	5,45	5,50	▲ (1)	119	5,50	5,30	5,41	5,45	▲ (4)	119	5,45	5,26	5,40	5,40	= (2)	119	5,40						
Selic (% a.a)	10,50	-	-				10,50	10,50	10,50	= (8)	142	10,50	-	-	-									
IGP-M (variação %)	0,29	0,34	0,35	▲ (1)	73	0,37	0,39	0,37	0,39	▲ (1)	73	0,38	0,42	0,43	0,43	= (1)	72	0,44	4,17	4,20	4,18	▼ (3)	64	4,18

* comportamento dos indicadores desde o Focus-Relatório de Mercado anterior; os valores entre parênteses expressam o número de semanas em que vem ocorrendo o último comportamento ** respondentes nos últimos 30 dias

— ago/2024 — set/2024 — out/2024

