

Mediana - Agregado

	2024							2025							2026					2027				
	Há 4 semanas	Há 1 semana	Hoje	Comp. semanal *	Resp. **	5 dias úteis	Resp. ***	Há 4 semanas	Há 1 semana	Hoje	Comp. semanal *	Resp. **	5 dias úteis	Resp. ***	Há 4 semanas	Há 1 semana	Hoje	Comp. semanal *	Resp. **	Há 4 semanas	Há 1 semana	Hoje	Comp. semanal *	Resp. **
IPCA (variação %)	4,00	4,05	4,10	▲ (2)	150	4,08	107	3,87	3,90	3,96	▲ (1)	149	3,98	107	3,60	3,60	3,60	= (8)	133	3,50	3,50	3,50	= (56)	125
PIB Total (variação % sobre ano anterior)	2,09	2,15	2,19	▲ (4)	115	2,20	57	1,98	1,93	1,94	▲ (1)	109	1,89	56	2,00	2,00	2,00	= (51)	83	2,00	2,00	2,00	= (53)	79
Câmbio (R\$/US\$)	5,20	5,30	5,30	= (1)	124	5,30	72	5,19	5,23	5,25	▲ (2)	122	5,25	71	5,19	5,23	5,25	▲ (2)	97	5,20	5,21	5,23	▲ (1)	90
Selic (% a.a)	10,50	10,50	10,50	= (6)	145	10,50	92	9,50	9,50	9,50	= (6)	141	9,75	90	9,00	9,00	9,00	= (11)	123	9,00	9,00	9,00	= (10)	113
IGP-M (variação %)	3,39	3,49	3,52	▲ (13)	79	3,55	53	3,90	3,95	4,00	▲ (2)	73	4,00	49	3,83	3,92	4,00	▲ (3)	63	3,70	3,70	3,70	= (2)	57
IPCA Administrados (variação %)	3,98	4,59	4,59	= (1)	99	4,61	70	3,90	3,90	3,90	= (4)	91	3,90	64	3,50	3,50	3,50	= (24)	62	3,50	3,50	3,50	= (43)	58
Conta corrente (US\$ bilhões)	-39,90	-40,00	-39,45	▲ (2)	30	-40,00	15	-43,55	-43,50	-43,50	= (1)	28	-43,00	15	-45,60	-45,25	-45,10	▲ (2)	20	-48,30	-47,75	-47,85	▼ (1)	16
Balança comercial (US\$ bilhões)	81,55	82,00	82,00	= (3)	28	82,00	14	76,02	78,00	78,50	▲ (3)	24	78,00	12	77,82	80,00	80,00	= (1)	17	78,50	80,11	80,11	= (1)	14
Investimento direto no país (US\$ bilhões)	70,00	69,59	69,59	= (1)	27	66,45	12	74,00	72,10	71,60	▼ (2)	26	70,00	12	80,00	79,41	79,41	= (1)	20	80,00	80,00	80,00	= (4)	17
Dívida líquida do setor público (% do PIB)	63,70	63,70	63,70	= (2)	29	63,70	13	66,40	66,00	66,00	= (2)	29	66,00	13	68,35	68,38	68,38	= (3)	25	69,90	70,20	70,20	= (1)	23
Resultado primário (% do PIB)	-0,70	-0,70	-0,70	= (5)	48	-0,70	24	-0,64	-0,67	-0,70	▼ (3)	47	-0,80	23	-0,55	-0,55	-0,53	▲ (2)	36	-0,50	-0,41	-0,31	▲ (2)	29
Resultado nominal (% do PIB)	-7,20	-7,20	-7,30	▼ (1)	29	-7,30	15	-6,50	-6,50	-6,50	= (4)	28	-6,50	14	-6,00	-6,00	-6,00	= (6)	25	-5,90	-6,00	-6,00	= (1)	21

* comportamento dos indicadores desde o Focus-Relatório de Mercado anterior; os valores entre parênteses expressam o número de semanas em que vem ocorrendo o último comportamento ** respondentes nos últimos 30 dias *** respondentes nos últimos 5 dias úteis

— 2024 — 2025 — 2026 — 2027

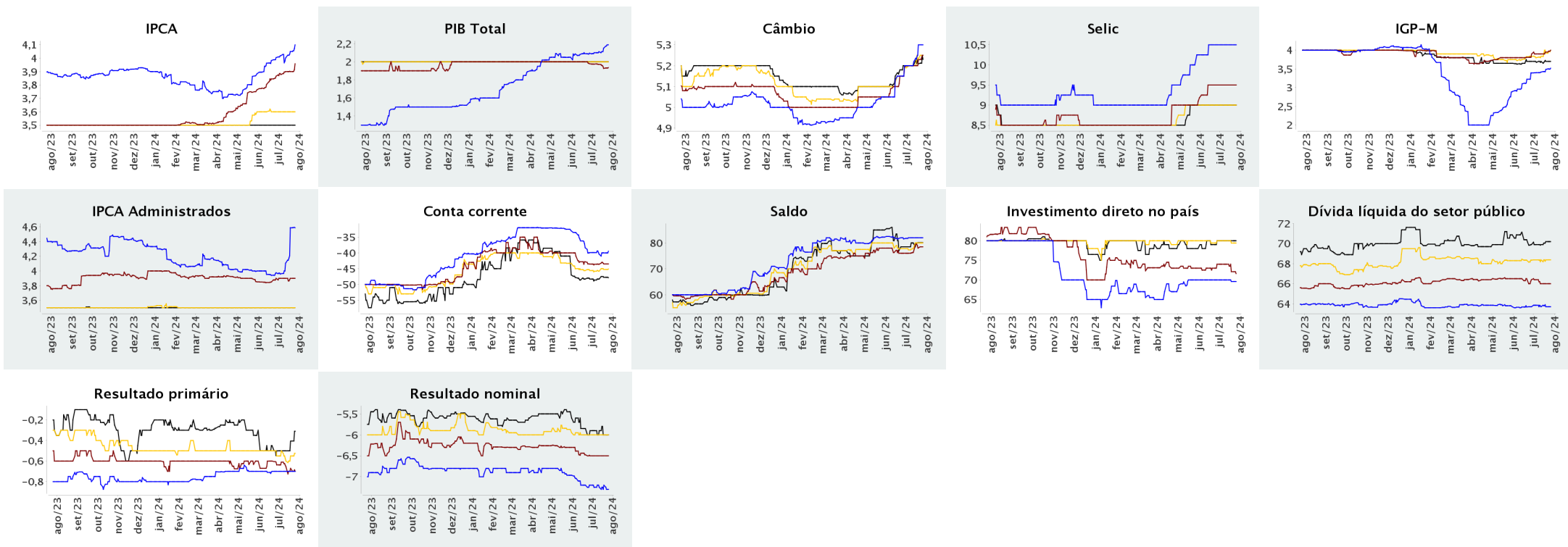



Expectativas de Mercado

26 de julho de 2024

▲ Aumento ▼ Diminuição = Estabilidade

Mediana - Agregado

	jul/2024					ago/2024					set/2024					Infl. 12 m suav.								
	Há 4 semanas	Há 1 semana	Hoje	Comp. semanal *	Resp. **	5 dias úteis	Há 4 semanas	Há 1 semana	Hoje	Comp. semanal *	Resp. **	5 dias úteis	Há 4 semanas	Há 1 semana	Hoje	Comp. semanal *	Resp. **	5 dias úteis	Há 4 semanas	Há 1 semana	Hoje	Comp. semanal *	Resp. **	5 dias úteis
IPCA (variação %)	0,18	0,28	0,32	▲ (7)	146	0,33	0,10	0,15	0,12	▼ (1)	146	0,10	0,20	0,20	0,20	= (1)	146	0,20	3,61	3,74	3,72	▼ (1)	130	3,72
Câmbio (R\$/US\$)	5,35	5,45	5,50	▲ (7)	118	5,52	5,30	5,40	5,45	▲ (2)	118	5,50	5,28	5,37	5,40	▲ (2)	118	5,43						
Selic (% a.a.)	-	-	-	-	-	-	10,50	10,50	10,50	= (6)	141	10,50	10,50	10,50	10,50	= (6)	141	10,50						
IGP-M (variação %)	0,31	0,44	0,45	▲ (4)	74	0,45	0,28	0,34	0,35	▲ (2)	73	0,33	0,39	0,39	0,39	= (4)	72	0,37	4,18	4,27	4,26	▼ (1)	64	4,22

* comportamento dos indicadores desde o Focus-Relatório de Mercado anterior; os valores entre parênteses expressam o número de semanas em que vem ocorrendo o último comportamento ** respondentes nos últimos 30 dias

— jul/2024 — ago/2024 — set/2024

