



Expectativas de Mercado

12 de julho de 2024

▲ Aumento ▼ Diminuição = Estabilidade

Mediana - Agregado	2024							2025							2026					2027				
	Há 4 semanas	Há 1 semana	Hoje	Comp. semanal *	Resp. **	5 dias úteis	Resp. ***	Há 4 semanas	Há 1 semana	Hoje	Comp. semanal *	Resp. **	5 dias úteis	Resp. ***	Há 4 semanas	Há 1 semana	Hoje	Comp. semanal *	Resp. **	Há 4 semanas	Há 1 semana	Hoje	Comp. semanal *	Resp. **
IPCA (variação %)	3,96	4,02	4,00	▼ (1)	152	4,04	59	3,80	3,88	3,90	▲ (11)	148	3,88	59	3,60	3,60	3,60	▲ (6)	135	3,50	3,50	3,50	▲ (54)	128
PIB Total (variação % sobre ano anterior)	2,08	2,10	2,11	▲ (2)	111	2,12	28	2,00	1,97	1,97	▲ (1)	104	1,89	28	2,00	2,00	2,00	▲ (49)	80	2,00	2,00	2,00	▲ (51)	75
Câmbio (R\$/US\$)	5,13	5,20	5,22	▲ (1)	121	5,25	37	5,10	5,20	5,20	▲ (1)	118	5,20	37	5,12	5,20	5,20	▲ (1)	91	5,15	5,20	5,21	▲ (1)	84
Selic (% a.a)	10,50	10,50	10,50	▲ (4)	140	10,50	48	9,50	9,50	9,50	▲ (4)	137	9,50	47	9,00	9,00	9,00	▲ (9)	117	9,00	9,00	9,00	▲ (8)	110
IGP-M (variação %)	3,10	3,40	3,42	▲ (11)	76	3,47	23	3,80	3,90	3,90	▲ (2)	68	3,87	24	3,75	3,80	3,84	▲ (1)	60	3,65	3,68	3,70	▲ (1)	55
IPCA Administrados (variação %)	3,95	3,96	4,11	▲ (1)	98	4,55	32	3,84	3,90	3,90	▲ (2)	90	3,77	31	3,50	3,50	3,50	▲ (22)	59	3,50	3,50	3,50	▲ (41)	56
Conta corrente (US\$ bilhões)	-36,20	-39,90	-40,40	▼ (1)	26	-37,50	7	-42,80	-43,60	-43,60	▲ (1)	25	-37,50	6	-45,30	-45,80	-45,80	▲ (1)	20	-48,60	-48,60	-48,30	▲ (1)	16
Balança comercial (US\$ bilhões)	82,00	82,00	82,00	▲ (1)	25	81,50	6	76,30	76,02	76,30	▲ (1)	21	77,00	4	78,00	77,32	77,82	▲ (1)	16	80,89	78,50	80,00	▲ (1)	13
Investimento direto no país (US\$ bilhões)	70,00	70,00	70,00	▲ (8)	23	70,00	5	73,00	74,00	74,00	▲ (2)	23	74,00	5	80,00	80,00	80,00	▲ (2)	19	80,00	80,00	80,00	▲ (2)	16
Dívida líquida do setor público (% do PIB)	63,68	63,85	63,70	▼ (1)	25	63,93	8	66,50	66,40	66,00	▼ (1)	24	66,00	8	68,45	68,38	68,38	▲ (1)	21	71,14	69,90	69,90	▲ (2)	19
Resultado primário (% do PIB)	-0,71	-0,70	-0,70	▲ (3)	43	-0,70	10	-0,60	-0,61	-0,66	▼ (1)	42	-0,77	10	-0,50	-0,50	-0,60	▼ (1)	31	-0,50	-0,50	-0,50	▲ (2)	25
Resultado nominal (% do PIB)	-7,20	-7,25	-7,25	▲ (1)	24	-7,10	7	-6,44	-6,50	-6,50	▲ (2)	23	-6,50	7	-6,00	-6,00	-6,00	▲ (4)	20	-5,85	-5,90	-5,90	▲ (2)	16

* comportamento dos indicadores desde o Focus-Relatório de Mercado anterior; os valores entre parênteses expressam o número de semanas em que vem ocorrendo o último comportamento ** respondentes nos últimos 30 dias *** respondentes nos últimos 5 dias úteis

— 2024 — 2025 — 2026 — 2027

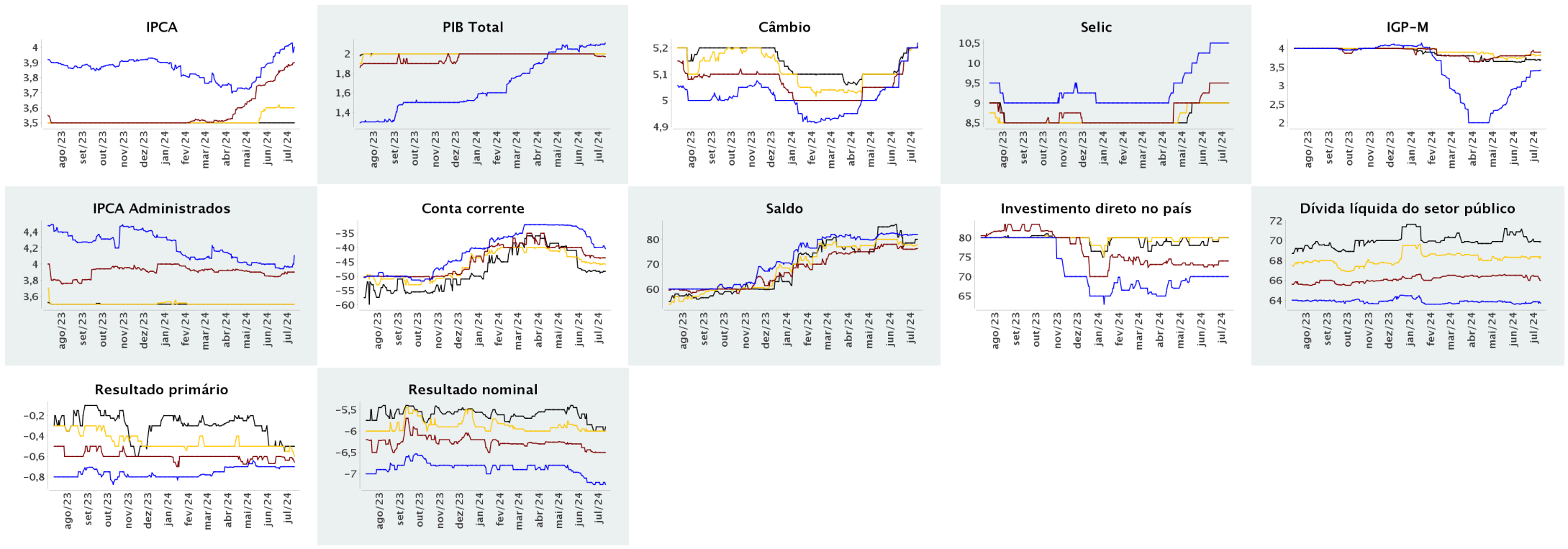



Expectativas de Mercado

12 de julho de 2024

▲ Aumento ▼ Diminuição = Estabilidade

Mediana - Agregado

	jul/2024					ago/2024					set/2024					Infl. 12 m suav.								
	Há 4 semanas	Há 1 semana	Hoje	Comp. semanal *	Resp. **	5 dias úteis	Há 4 semanas	Há 1 semana	Hoje	Comp. semanal *	Resp. **	5 dias úteis	Há 4 semanas	Há 1 semana	Hoje	Comp. semanal *	Resp. **	5 dias úteis	Há 4 semanas	Há 1 semana	Hoje	Comp. semanal *	Resp. **	5 dias úteis
IPCA (variação %)	0,14	0,19	0,23	▲ (5)	148	0,31	0,10	0,10	0,11	▲ (1)	148	0,14	0,20	0,19	0,19	= (1)	147	0,20	3,61	3,59	3,68	▲ (1)	130	3,75
Câmbio (R\$/US\$)	5,20	5,36	5,40	▲ (5)	116	5,41	5,20	5,35	5,35	= (1)	116	5,40	5,18	5,30	5,30	= (1)	116	5,32						
Selic (% a.a)	-	-	-				10,50	10,50	10,50	= (4)	137	10,50	10,50	10,50	10,50	= (4)	137	10,50						
IGP-M (variação %)	0,30	0,34	0,36	▲ (2)	72	0,40	0,27	0,29	0,29	= (1)	71	0,29	0,39	0,39	= (2)	70	0,38	4,29	4,20	4,17	▼ (1)	63	4,18	

* comportamento dos indicadores desde o Focus-Relatório de Mercado anterior; os valores entre parênteses expressam o número de semanas em que vem ocorrendo o último comportamento ** respondentes nos últimos 30 dias

— jul/2024 — ago/2024 — set/2024

