

Mediana - Agregado

	2024							2025							2026					2027				
	Há 4 semanas	Há 1 semana	Hoje	Comp. semanal *	Resp. **	5 dias úteis	Resp. ***	Há 4 semanas	Há 1 semana	Hoje	Comp. semanal *	Resp. **	5 dias úteis	Resp. ***	Há 4 semanas	Há 1 semana	Hoje	Comp. semanal *	Resp. **	Há 4 semanas	Há 1 semana	Hoje	Comp. semanal *	Resp. **
IPCA (variação %)	3,72	3,86	3,88	▲ (4)	155	3,90	115	3,64	3,75	3,77	▲ (5)	152	3,78	112	3,50	3,58	3,60	▲ (2)	137	3,50	3,50	3,50	▲ (48)	129
PIB Total (variação % sobre ano anterior)	2,05	2,05	2,05	▲ (2)	111	2,00	62	2,00	2,00	2,00	▲ (25)	106	2,00	60	2,00	2,00	2,00	▲ (43)	83	2,00	2,00	2,00	▲ (45)	80
Câmbio (R\$/US\$)	5,00	5,05	5,05	▲ (1)	122	5,05	82	5,05	5,05	5,05	▲ (6)	120	5,06	81	5,10	5,10	5,10	▲ (6)	92	5,10	5,10	5,10	▲ (6)	87
Selic (% a.a)	9,63	10,00	10,25	▲ (1)	146	10,25	80	9,00	9,00	9,18	▲ (1)	143	9,00	77	8,75	9,00	9,00	▲ (3)	125	8,50	9,00	9,00	▲ (2)	118
IGP-M (variação %)	2,32	2,65	2,90	▲ (5)	78	2,96	57	3,75	3,80	3,80	▲ (2)	69	3,80	50	3,80	3,75	3,75	▲ (3)	62	3,65	3,65	3,65	▲ (5)	57
IPCA Administrados (variação %)	4,00	4,00	4,00	▲ (1)	96	4,00	77	3,91	3,90	3,85	▼ (1)	88	3,90	71	3,50	3,50	3,50	▲ (16)	61	3,50	3,50	3,50	▲ (35)	57
Conta corrente (US\$ bilhões)	-32,15	-32,50	-33,00	▼ (3)	26	-32,50	11	-40,00	-40,00	-40,00	▲ (6)	26	-40,00	11	-41,60	-43,30	-43,30	▲ (1)	21	-40,30	-41,00	-47,00	▼ (1)	17
Balança comercial (US\$ bilhões)	79,75	82,00	82,26	▲ (1)	24	81,50	13	76,00	78,00	78,00	▲ (1)	21	76,00	11	77,50	80,00	80,00	▲ (2)	16	75,00	85,00	85,00	▲ (2)	13
Investimento direto no país (US\$ bilhões)	68,75	70,00	70,00	▲ (2)	24	70,00	11	73,00	73,00	73,00	▲ (1)	24	74,00	11	80,00	80,00	80,00	▲ (4)	20	79,00	78,00	78,00	▲ (2)	17
Dívida líquida do setor público (% do PIB)	63,85	63,80	63,70	▼ (1)	26	63,85	14	66,50	66,50	66,50	▲ (4)	26	66,50	14	68,40	68,30	68,30	▲ (1)	23	69,90	70,55	70,88	▲ (2)	22
Resultado primário (% do PIB)	-0,67	-0,70	-0,70	▲ (2)	47	-0,70	21	-0,68	-0,63	-0,60	▲ (1)	45	-0,70	21	-0,50	-0,50	-0,50	▲ (13)	33	-0,23	-0,35	-0,30	▲ (1)	30
Resultado nominal (% do PIB)	-6,80	-6,96	-6,96	▲ (1)	25	-7,10	11	-6,25	-6,30	-6,30	▲ (2)	24	-6,50	11	-5,84	-5,87	-5,95	▼ (2)	20	-5,50	-5,45	-5,60	▼ (1)	18

* comportamento dos indicadores desde o Focus-Relatório de Mercado anterior; os valores entre parênteses expressam o número de semanas em que vem ocorrendo o último comportamento ** respondentes nos últimos 30 dias *** respondentes nos últimos 5 dias úteis

— 2024 — 2025 — 2026 — 2027

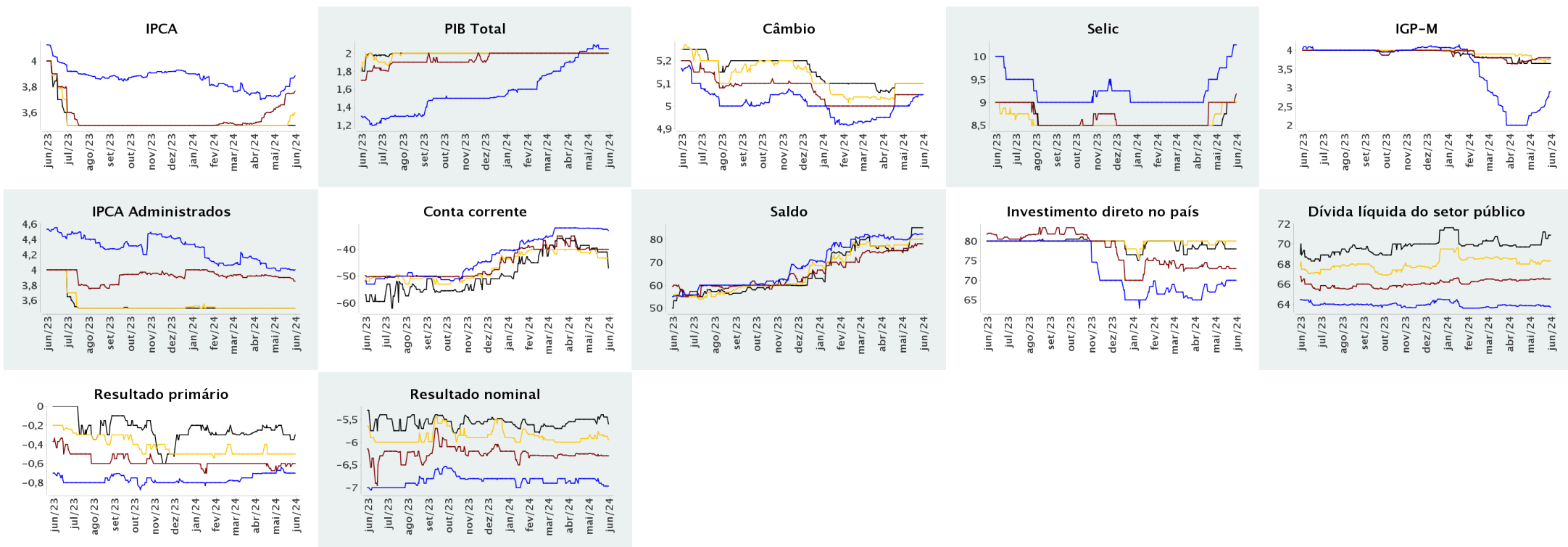



Expectativas de Mercado

31 de maio de 2024

▲ Aumento ▼ Diminuição = Estabilidade

Mediana - Agregado

	mai/2024						jun/2024						jul/2024						Infl. 12 m suav.					
	Há 4 semanas	Há 1 semana	Hoje	Comp. semanal *	Resp. **	5 dias úteis	Há 4 semanas	Há 1 semana	Hoje	Comp. semanal *	Resp. **	5 dias úteis	Há 4 semanas	Há 1 semana	Hoje	Comp. semanal *	Resp. **	5 dias úteis	Há 4 semanas	Há 1 semana	Hoje	Comp. semanal *	Resp. **	5 dias úteis
IPCA (variação %)	0,29	0,39	0,39	= (1)	150	0,40	0,17	0,20	0,20	= (1)	149	0,20	0,15	0,12	0,12	= (1)	149	0,12	3,60	3,65	3,64	▼ (1)	130	3,61
Câmbio (R\$/US\$)	5,10	5,11	-				5,07	5,10	5,10	= (2)	114	5,10	5,06	5,10	5,10	= (1)	114	5,10						
Selic (% a.a)	10,50	-	-				10,25	10,25	10,25	= (4)	143	10,25	-	-	-									
IGP-M (variação %)	0,37	0,73	-				0,31	0,37	0,45	▲ (5)	73	0,46	0,25	0,25	0,25	= (9)	73	0,25	4,29	4,25	4,21	▼ (1)	65	4,26

* comportamento dos indicadores desde o Focus-Relatório de Mercado anterior; os valores entre parênteses expressam o número de semanas em que vem ocorrendo o último comportamento ** respondentes nos últimos 30 dias

— mai/2024 — jun/2024 — jul/2024

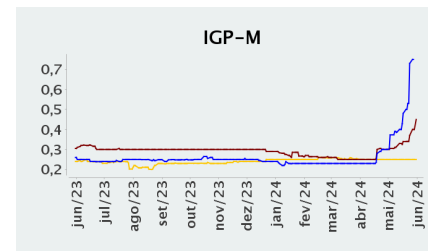
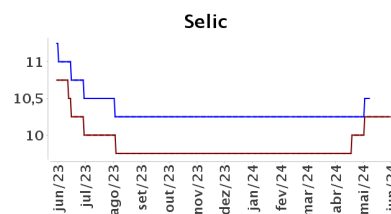
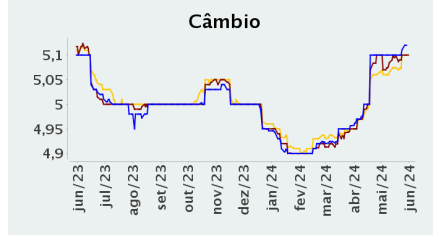
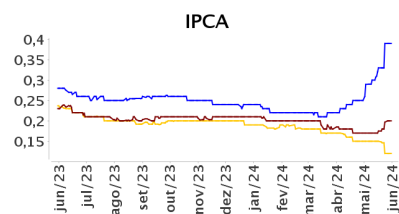

— Infl. 12 m suav.

