



Expectativas de Mercado

26 de abril de 2024

▲ Aumento ▼ Diminuição = Estabilidade

Mediana - Agregado	2024							2025							2026					2027				
	Há 4 semanas	Há 1 semana	Hoje	Comp. semanal *	Resp. **	5 dias úteis	Resp. ***	Há 4 semanas	Há 1 semana	Hoje	Comp. semanal *	Resp. **	5 dias úteis	Resp. ***	Há 4 semanas	Há 1 semana	Hoje	Comp. semanal *	Resp. **	Há 4 semanas	Há 1 semana	Hoje	Comp. semanal *	Resp. **
IPCA (variação %)	3,75	3,73	3,73	= (1)	152	3,70	56	3,51	3,60	3,60	= (1)	148	3,64	54	3,50	3,50	3,50	= (43)	125	3,50	3,50	3,50	= (43)	116
PIB Total (variação % sobre ano anterior)	1,89	2,02	2,02	= (1)	118	2,05	29	2,00	2,00	2,00	= (20)	111	2,00	28	2,00	2,00	2,00	= (38)	86	2,00	2,00	2,00	= (40)	83
Câmbio (R\$/US\$)	4,95	5,00	5,00	= (1)	123	5,04	41	5,00	5,05	5,05	= (1)	120	5,08	40	5,04	5,10	5,10	= (1)	87	5,07	5,10	5,10	= (1)	83
Selic (% a.a)	9,00	9,50	9,50	= (1)	146	9,50	49	8,50	9,00	9,00	= (1)	142	9,00	45	8,50	8,50	8,63	▲ (1)	118	8,50	8,50	8,50	= (38)	114
IGP-M (variação %)	2,00	2,00	2,00	= (4)	79	1,98	28	3,65	3,72	3,71	▼ (1)	69	3,64	24	3,90	3,85	3,87	▲ (1)	62	3,80	3,73	3,65	▼ (1)	57
IPCA Administrados (variação %)	4,15	4,03	4,02	▼ (4)	97	4,00	31	3,92	3,93	3,92	▼ (1)	85	3,92	27	3,50	3,50	3,50	= (11)	58	3,50	3,50	3,50	= (30)	55
Conta corrente (US\$ bilhões)	-32,00	-32,10	-32,10	= (1)	31	-32,00	7	-36,95	-40,00	-40,00	= (1)	29	-40,00	7	-40,00	-41,20	-41,20	= (1)	20	-35,90	-38,50	-38,50	= (1)	16
Balança comercial (US\$ bilhões)	82,00	80,00	80,00	= (1)	28	83,50	8	74,55	75,00	75,00	= (2)	23	83,40	6	77,00	77,50	77,50	= (1)	16	77,00	75,00	75,00	= (2)	13
Investimento direto no país (US\$ bilhões)	65,00	67,27	67,00	▼ (1)	27	69,50	8	73,10	73,50	73,00	▼ (1)	26	77,00	8	80,00	80,00	79,00	▼ (1)	20	79,00	78,00	78,00	= (1)	17
Dívida líquida do setor público (% do PIB)	63,85	63,85	63,85	= (1)	26	63,60	5	66,42	66,40	66,40	= (1)	26	65,40	5	68,60	68,00	68,00	= (2)	22	69,90	69,70	69,70	= (2)	21
Resultado primário (% do PIB)	-0,70	-0,70	-0,70	= (4)	43	-0,83	10	-0,60	-0,60	-0,68	▼ (1)	42	-0,81	10	-0,50	-0,50	-0,50	= (8)	31	-0,28	-0,23	-0,25	▼ (2)	25
Resultado nominal (% do PIB)	-6,90	-6,80	-6,80	= (2)	25	-6,92	4	-6,29	-6,26	-6,26	= (1)	24	-6,04	4	-6,00	-5,92	-5,92	= (1)	18	-5,60	-5,50	-5,50	= (2)	17

\* comportamento dos indicadores desde o Focus-Relatório de Mercado anterior; os valores entre parênteses expressam o número de semanas em que vem ocorrendo o último comportamento \*\* respondentes nos últimos 30 dias \*\*\* respondentes nos últimos 5 dias úteis

— 2024 — 2025 — 2026 — 2027

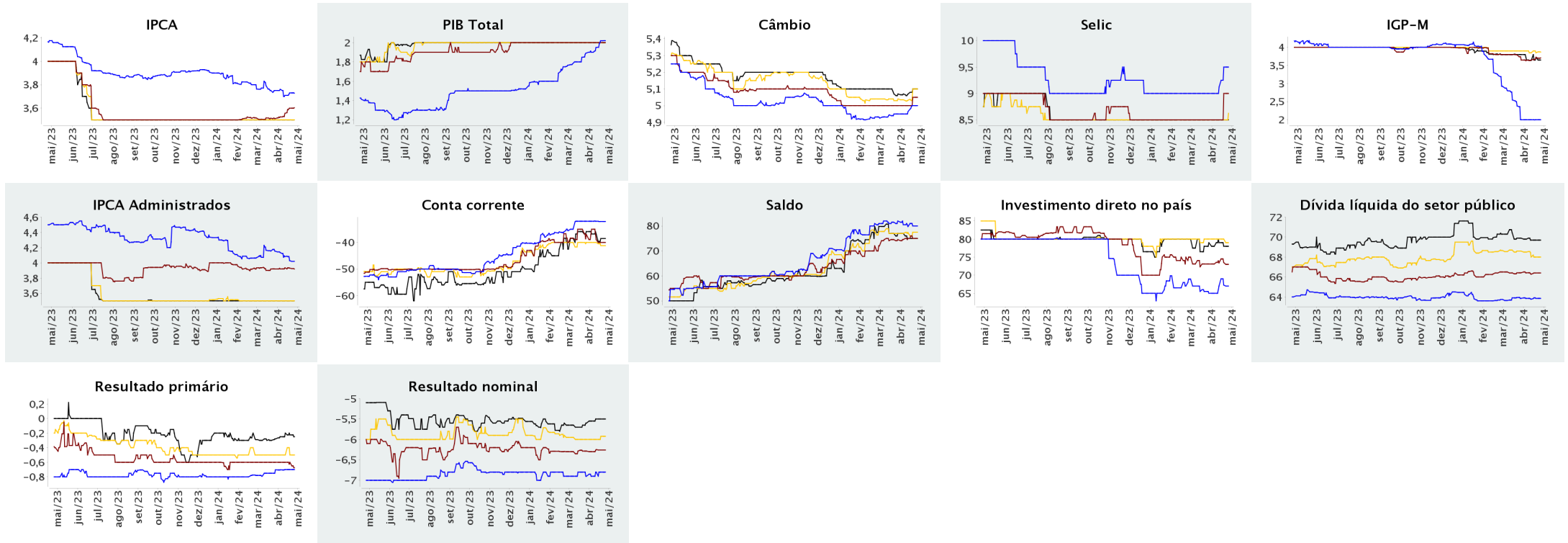



Expectativas de Mercado

26 de abril de 2024

▲ Aumento ▼ Diminuição = Estabilidade

Mediana - Agregado

	abr/2024					mai/2024					jun/2024					Infl. 12 m suav.									
	Há 4 semanas	Há 1 semana	Hoje	Comp. semanal *	Resp. **	5 dias úteis	Há 4 semanas	Há 1 semana	Hoje	Comp. semanal *	Resp. **	5 dias úteis	Há 4 semanas	Há 1 semana	Hoje	Comp. semanal *	Resp. **	5 dias úteis	Há 4 semanas	Há 1 semana	Hoje	Comp. semanal *	Resp. **	5 dias úteis	
IPCA (variação %)	0,30	0,36	0,35	▼ (1)	150	0,32	0,22	0,25	0,25	= (1)	148	0,26	0,18	0,17	0,17	= (1)	148	0,16	3,46	3,56	3,56	=	(1)	127	3,52
Câmbio (R\$/US\$)	4,96	5,12	5,14	▲ (5)	113	5,13	4,96	5,10	5,10	= (1)	113	5,10	4,95	5,07	5,10	▲ (5)	114	5,10							
Selic (% a.a.)	-	-	-				10,25	10,25	10,25	= (38)	142	10,38	9,75	10,00	10,00	= (1)	142	10,25							
IGP-M (variação %)	0,11	0,09	0,09	= (1)	75	0,09	0,23	0,28	0,30	▲ (2)	75	0,31	0,25	0,30	0,30	= (1)	75	0,30	4,07	4,13	4,23	▲ (3)	65	4,22	

\* comportamento dos indicadores desde o Focus-Relatório de Mercado anterior; os valores entre parênteses expressam o número de semanas em que vem ocorrendo o último comportamento \*\* respondentes nos últimos 30 dias

— abr/2024 — mai/2024 — jun/2024

