



Expectativas de Mercado

12 de abril de 2024

▲ Aumento ▼ Diminuição = Estabilidade

Mediana - Agregado	2024							2025							2026					2027				
	Há 4 semanas	Há 1 semana	Hoje	Comp. semanal *	Resp. **	5 dias úteis	Resp. ***	Há 4 semanas	Há 1 semana	Hoje	Comp. semanal *	Resp. **	5 dias úteis	Resp. ***	Há 4 semanas	Há 1 semana	Hoje	Comp. semanal *	Resp. **	Há 4 semanas	Há 1 semana	Hoje	Comp. semanal *	Resp. **
IPCA (variação %)	3,79	3,76	3,71	▼ (1)	151	3,70	77	3,52	3,53	3,56	▲ (2)	148	3,56	77	3,50	3,50	3,50	= (41)	125	3,50	3,50	3,50	= (41)	115
PIB Total (variação % sobre ano anterior)	1,80	1,90	1,95	▲ (9)	115	2,02	44	2,00	2,00	2,00	= (18)	107	2,00	43	2,00	2,00	2,00	= (36)	83	2,00	2,00	2,00	= (38)	80
Câmbio (R\$/US\$)	4,95	4,95	4,97	▲ (1)	122	5,00	45	5,00	5,00	5,00	= (14)	117	5,00	45	5,04	5,04	5,03	▼ (1)	88	5,10	5,07	5,07	= (3)	81
Selic (% a.a)	9,00	9,00	9,13	▲ (1)	144	9,25	64	8,50	8,50	8,50	= (19)	140	8,50	62	8,50	8,50	8,50	= (37)	115	8,50	8,50	8,50	= (36)	111
IGP-M (variação %)	2,55	2,00	2,00	= (2)	79	1,98	27	3,80	3,65	3,65	= (2)	67	3,65	23	3,90	3,90	3,85	▼ (1)	60	3,80	3,65	3,64	▼ (2)	56
IPCA Administrados (variação %)	4,16	4,13	4,08	▼ (2)	99	4,01	38	3,90	3,92	3,93	▲ (1)	83	3,89	32	3,50	3,50	3,50	= (9)	58	3,50	3,50	3,50	= (28)	54
Conta corrente (US\$ bilhões)	-32,00	-32,00	-32,00	= (4)	29	-31,60	12	-35,00	-35,00	-38,90	▼ (1)	27	-36,95	10	-40,00	-40,00	-40,00	= (9)	18	-35,90	-36,80	-36,80	= (1)	15
Balança comercial (US\$ bilhões)	80,98	80,50	79,75	▼ (2)	26	74,00	11	74,10	74,55	75,00	▲ (1)	21	70,00	9	77,00	77,00	77,40	▲ (1)	14	77,00	77,00	75,00	▼ (1)	12
Investimento direto no país (US\$ bilhões)	65,50	65,00	67,00	▲ (1)	25	70,00	9	72,31	73,10	73,40	▲ (1)	24	73,90	8	79,00	80,00	80,00	= (3)	18	76,50	78,00	79,00	▲ (1)	16
Dívida líquida do setor público (% do PIB)	63,90	63,85	63,77	▼ (1)	26	63,80	9	66,42	66,42	66,27	▼ (1)	26	66,30	9	68,70	68,50	68,00	▼ (2)	23	70,45	69,80	69,70	▼ (2)	22
Resultado primário (% do PIB)	-0,75	-0,70	-0,70	= (2)	45	-0,63	14	-0,60	-0,60	-0,60	= (12)	44	-0,70	14	-0,50	-0,50	-0,50	= (6)	31	-0,30	-0,25	-0,20	▲ (3)	27
Resultado nominal (% do PIB)	-6,80	-6,90	-6,80	▲ (1)	24	-6,70	10	-6,29	-6,30	-6,25	▲ (1)	23	-6,40	10	-6,00	-6,00	-6,00	= (4)	18	-5,70	-5,55	-5,50	▲ (4)	17

\* comportamento dos indicadores desde o Focus-Relatório de Mercado anterior; os valores entre parênteses expressam o número de semanas em que vem ocorrendo o último comportamento \*\* respondentes nos últimos 30 dias \*\*\* respondentes nos últimos 5 dias úteis

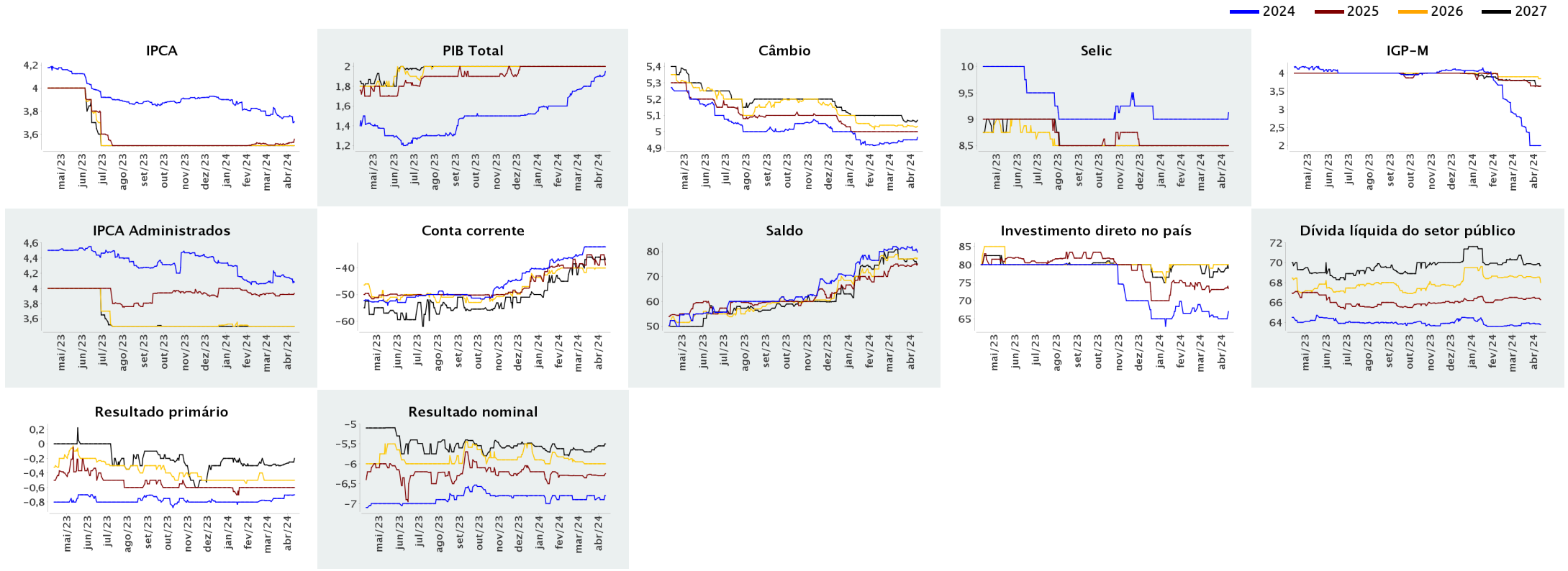



Expectativas de Mercado

12 de abril de 2024

▲ Aumento ▼ Diminuição = Estabilidade

Mediana - Agregado

	abr/2024						mai/2024						jun/2024						Infl. 12 m suav.					
	Há 4 semanas	Há 1 semana	Hoje	Comp. semanal *	Resp. **	5 dias úteis	Há 4 semanas	Há 1 semana	Hoje	Comp. semanal *	Resp. **	5 dias úteis	Há 4 semanas	Há 1 semana	Hoje	Comp. semanal *	Resp. **	5 dias úteis	Há 4 semanas	Há 1 semana	Hoje	Comp. semanal *	Resp. **	5 dias úteis
IPCA (variação %)	0,31	0,30	0,32	▲ (1)	147	0,34	0,21	0,23	0,24	▲ (2)	147	0,25	0,19	0,18	0,18	= (2)	147	0,18	3,45	3,50	3,53	▲ (3)	126	3,53
Câmbio (R\$/US\$)	4,95	4,98	5,00	▲ (3)	113	5,02	4,95	4,97	5,00	▲ (3)	113	5,00	4,94	4,97	4,99	▲ (3)	114	5,00						
Selic (% a.a)	-	-	-	=			10,25	10,25	10,25	= (36)	141	10,25	9,75	9,75	9,75	= (36)	141	10,00						
IGP-M (variação %)	0,16	0,10	0,10	= (1)	74	0,09	0,23	0,23	0,23	= (12)	74	0,24	0,25	0,25	0,25	= (5)	73	0,30	4,01	4,06	4,07	▲ (1)	62	4,09

\* comportamento dos indicadores desde o Focus-Relatório de Mercado anterior; os valores entre parênteses expressam o número de semanas em que vem ocorrendo o último comportamento \*\* respondentes nos últimos 30 dias

— abr/2024 — mai/2024 — jun/2024

