



Expectativas de Mercado

19 de janeiro de 2024

▲ Aumento ▼ Diminuição = Estabilidade

Mediana - Agregado	2024							2025							2026					2027				
	Há 4 semanas	Há 1 semana	Hoje	Comp. semanal *	Resp. **	5 dias úteis	Resp. ***	Há 4 semanas	Há 1 semana	Hoje	Comp. semanal *	Resp. **	5 dias úteis	Resp. ***	Há 4 semanas	Há 1 semana	Hoje	Comp. semanal *	Resp. **	Há 4 semanas	Há 1 semana	Hoje	Comp. semanal *	Resp. **
IPCA (variação %)	3,91	3,87	3,86	▼ (2)	152	3,87	103	3,50	3,50	3,50	= (26)	144	3,51	98	3,50	3,50	3,50	= (29)	126	3,50	3,50	3,50	= (29)	119
PIB Total (variação % sobre ano anterior)	1,52	1,59	1,60	▲ (1)	107	1,56	64	2,00	2,00	2,00	= (6)	87	2,00	50	2,00	2,00	2,00	= (24)	75	2,00	2,00	2,00	= (26)	73
Câmbio (R\$/US\$)	5,00	4,95	4,92	▼ (2)	119	4,95	73	5,05	5,00	5,00	= (2)	107	5,00	66	5,10	5,06	5,05	▼ (2)	82	5,13	5,10	5,10	= (2)	78
Selic (% a.a)	9,00	9,00	9,00	= (4)	143	9,00	79	8,50	8,50	8,50	= (7)	137	8,50	78	8,50	8,50	8,50	= (25)	115	8,50	8,50	8,50	= (24)	111
IGP-M (variação %)	4,07	4,08	4,04	▼ (1)	73	3,98	49	3,99	4,00	3,99	▼ (1)	61	3,83	39	4,00	4,00	4,00	= (48)	54	4,00	3,93	3,85	▼ (2)	50
IPCA Administrados (variação %)	4,34	4,29	4,16	▼ (7)	94	4,14	70	4,00	3,99	4,00	▲ (1)	75	4,00	58	3,52	3,50	3,50	= (1)	57	3,50	3,50	3,50	= (16)	53
Conta corrente (US\$ bilhões)	-40,10	-40,30	-37,20	▲ (1)	27	-36,60	12	-43,00	-41,35	-39,65	▲ (2)	24	-41,25	12	-42,10	-42,60	-42,00	▲ (2)	18	-49,00	-48,45	-45,35	▲ (2)	16
Balança comercial (US\$ bilhões)	71,00	75,00	76,90	▲ (2)	27	76,00	13	66,59	68,50	70,00	▲ (2)	21	67,40	12	70,00	70,00	71,00	▲ (2)	14	66,50	70,00	74,00	▲ (2)	13
Investimento direto no país (US\$ bilhões)	65,00	65,00	65,00	= (4)	25	65,00	13	70,00	70,00	75,00	▲ (1)	23	71,00	13	78,00	78,00	80,00	▲ (1)	17	76,50	76,50	79,00	▲ (1)	16
Dívida líquida do setor público (% do PIB)	64,50	64,25	63,80	▼ (1)	23	63,60	13	66,40	66,55	66,20	▼ (1)	22	66,50	13	69,50	69,20	68,60	▼ (2)	18	71,38	71,40	70,00	▼ (2)	18
Resultado primário (% do PIB)	-0,80	-0,80	-0,80	= (5)	37	-0,75	24	-0,60	-0,66	-0,60	▲ (1)	34	-0,60	23	-0,50	-0,50	-0,50	= (8)	27	-0,25	-0,20	-0,20	= (3)	25
Resultado nominal (% do PIB)	-6,80	-7,00	-6,93	▲ (1)	22	-6,60	13	-6,20	-6,39	-6,27	▲ (1)	21	-6,20	13	-5,70	-6,00	-5,92	▲ (1)	16	-5,50	-5,66	-5,62	▲ (1)	15

\* comportamento dos indicadores desde o Focus-Relatório de Mercado anterior; os valores entre parênteses expressam o número de semanas em que vem ocorrendo o último comportamento \*\* respondentes nos últimos 30 dias \*\*\* respondentes nos últimos 5 dias úteis

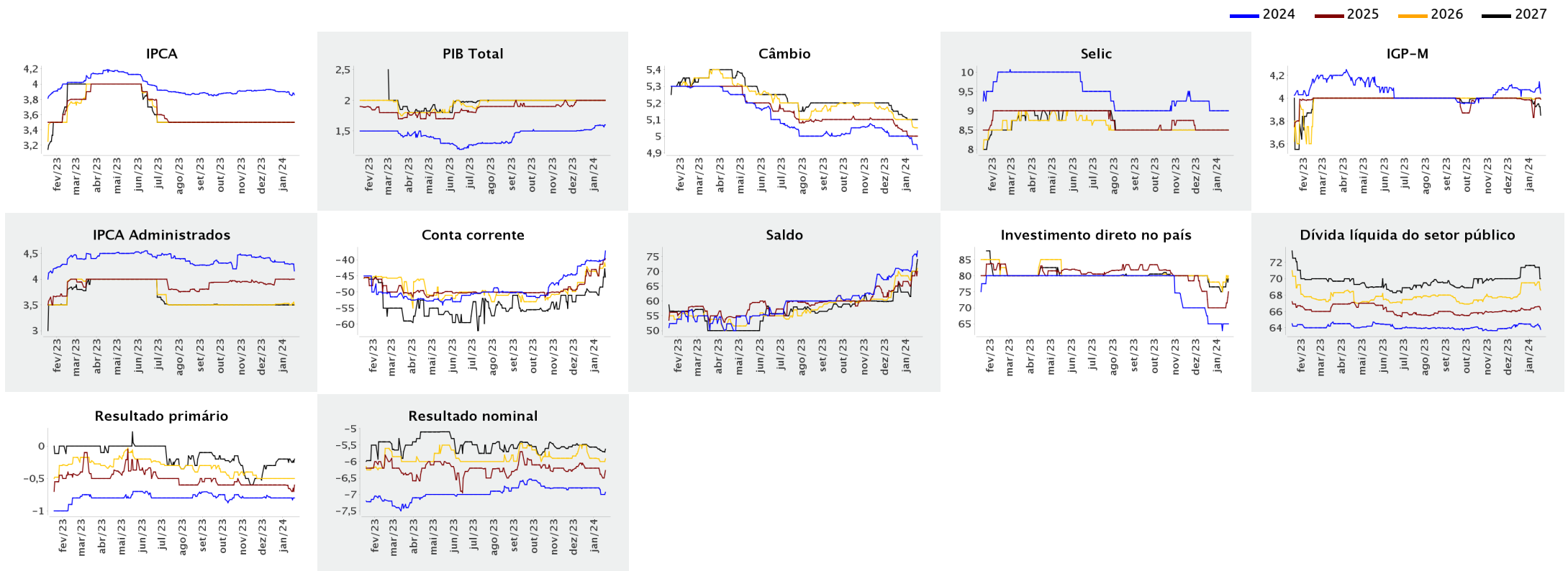



Expectativas de Mercado

19 de janeiro de 2024

▲ Aumento ▼ Diminuição = Estabilidade

Mediana - Agregado

	jan/2024						fev/2024						mar/2024						Infl. 12 m suav.						
	Há 4 semanas	Há 1 semana	Hoje	Comp. semanal *	Resp. **	5 dias úteis	Há 4 semanas	Há 1 semana	Hoje	Comp. semanal *	Resp. **	5 dias úteis	Há 4 semanas	Há 1 semana	Hoje	Comp. semanal *	Resp. **	5 dias úteis	Há 4 semanas	Há 1 semana	Hoje	Comp. semanal *	Resp. **	5 dias úteis	
IPCA (variação %)	0,37	0,40	0,44	▲ (3)	148	0,45	0,63	0,65	0,66	▲ (1)	148	0,68	0,33	0,31	0,29	▼ (2)	147	0,28	3,85	3,87	3,86	▼ (2)	117	3,85	
Câmbio (R\$/US\$)	4,92	4,90	4,90	= (2)	112	4,90	4,93	4,90	4,90	= (1)	110	4,90	4,95	4,90	4,90	= (1)	110	4,90							
Selic (% a.a.)	-	-	-				11,25	11,25	11,25	= (24)	143	11,25	10,75	10,75	10,75	= (24)	143	10,75							
IGP-M (variação %)	0,40	0,45	0,36	▼ (1)	69	0,33	0,35	0,37	0,33	▼ (1)	69	0,30	0,33	0,32	0,32	= (1)	69	0,32	4,10	3,97	4,01	▲ (1)	55	4,00	

\* comportamento dos indicadores desde o Focus-Relatório de Mercado anterior; os valores entre parênteses expressam o número de semanas em que vem ocorrendo o último comportamento \*\* respondentes nos últimos 30 dias

— jan/2024 — fev/2024 — mar/2024

