

Mediana - Agregado

	2023							2024							2025					2026				
	Há 4 semanas	Há 1 semana	Hoje	Comp. semanal *	Resp. **	5 dias úteis	Resp. ***	Há 4 semanas	Há 1 semana	Hoje	Comp. semanal *	Resp. **	5 dias úteis	Resp. ***	Há 4 semanas	Há 1 semana	Hoje	Comp. semanal *	Resp. **	Há 4 semanas	Há 1 semana	Hoje	Comp. semanal *	Resp. **
IPCA (variação %)	4,55	4,51	4,49	▼ (2)	157	4,48	59	3,91	3,93	3,93	= (1)	153	3,93	58	3,50	3,50	3,50	= (21)	134	3,50	3,50	3,50	= (24)	126
PIB Total (variação % sobre ano anterior)	2,85	2,92	2,92	= (1)	116	2,97	36	1,50	1,51	1,51	= (1)	114	1,60	35	1,93	2,00	2,00	= (1)	92	2,00	2,00	2,00	= (19)	80
Câmbio (R\$/US\$)	5,00	4,95	4,93	▼ (3)	128	4,94	38	5,05	5,00	5,00	= (1)	125	5,00	36	5,10	5,10	5,08	▼ (1)	102	5,18	5,15	5,11	▼ (3)	89
Selic (% a.a.)	11,75	11,75	-					9,25	9,25	9,25	= (7)	145	9,00	47	8,75	8,50	8,50	= (2)	134	8,50	8,50	8,50	= (20)	118
IGP-M (variação %)	-3,55	-3,46	-3,46	= (2)	83	-3,42	17	4,07	4,09	4,09	= (1)	79	4,26	15	4,00	4,00	4,00	= (8)	64	4,00	4,00	4,00	= (43)	61
IPCA Administrados (variação %)	9,18	9,11	9,22	▲ (1)	97	9,20	26	4,43	4,41	4,36	▼ (2)	91	4,42	24	3,99	3,90	3,91	▲ (1)	65	3,50	3,50	3,50	= (21)	58
Conta corrente (US\$ bilhões)	-37,20	-36,50	-34,60	▲ (1)	32	-32,55	14	-44,66	-41,95	-41,40	▲ (2)	30	-40,45	12	-49,13	-48,25	-47,60	▲ (2)	25	-49,60	-47,00	-47,00	= (1)	18
Balança comercial (US\$ bilhões)	77,00	78,80	79,80	▲ (2)	33	80,00	16	63,65	68,50	69,00	▲ (2)	29	70,00	12	63,90	63,50	63,50	= (1)	23	60,60	61,20	64,10	▲ (2)	14
Investimento direto no país (US\$ bilhões)	64,71	61,46	60,31	▼ (2)	28	62,50	14	70,00	70,00	70,00	= (4)	26	67,50	12	80,00	76,80	75,12	▼ (2)	21	80,00	80,00	80,00	= (30)	16
Dívida líquida do setor público (% do PIB)	60,83	61,00	61,00	= (3)	23	61,50	11	63,88	64,10	64,20	▲ (5)	23	64,00	11	65,95	66,10	66,00	▼ (1)	19	67,75	67,55	67,75	▲ (1)	16
Resultado primário (% do PIB)	-1,10	-1,20	-1,30	▼ (2)	40	-1,65	18	-0,80	-0,76	-0,80	▼ (1)	40	-0,80	18	-0,60	-0,60	-0,60	= (6)	33	-0,45	-0,50	-0,50	= (3)	25
Resultado nominal (% do PIB)	-7,60	-7,80	-7,90	▼ (2)	27	-8,10	12	-6,81	-6,80	-6,80	= (3)	27	-6,83	12	-6,25	-6,15	-6,05	▲ (2)	22	-5,90	-5,70	-5,50	▲ (3)	17

* comportamento dos indicadores desde o Focus-Relatório de Mercado anterior; os valores entre parênteses expressam o número de semanas em que vem ocorrendo o último comportamento ** respondentes nos últimos 30 dias *** respondentes nos últimos 5 dias úteis

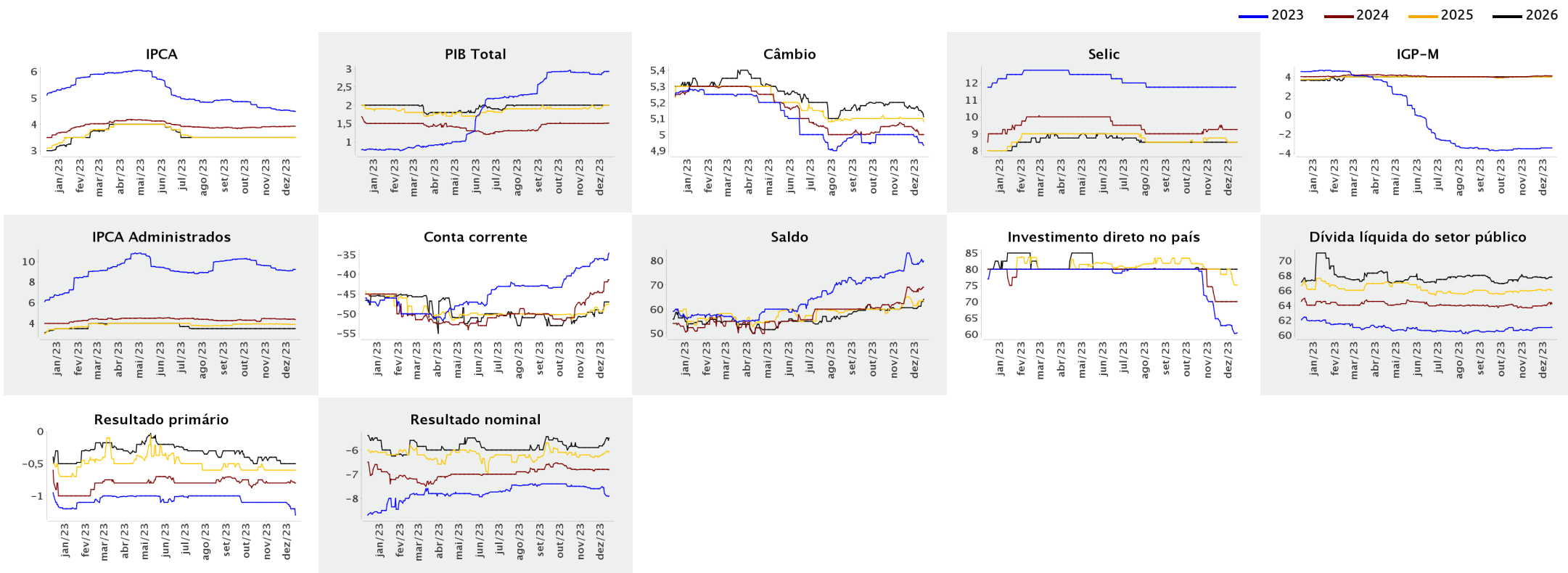



Expectativas de Mercado

15 de dezembro de 2023

▲ Aumento ▼ Diminuição = Estabilidade

Mediana - Agregado

	dez/2023					jan/2024					fev/2024					Infl. 12 m suav.								
	Há 4 semanas	Há 1 semana	Hoje	Comp. semanal *	Resp. **	5 dias úteis	Há 4 semanas	Há 1 semana	Hoje	Comp. semanal *	Resp. **	5 dias úteis	Há 4 semanas	Há 1 semana	Hoje	Comp. semanal *	Resp. **	5 dias úteis	Há 4 semanas	Há 1 semana	Hoje	Comp. semanal *	Resp. **	5 dias úteis
IPCA (variação %)	0,48	0,45	0,43	▼ (2)	157	0,42	0,40	0,39	▼ (2)	150	0,38	0,57	0,58	0,59	▲ (2)	148	0,59	3,93	3,91	3,90	▼ (2)	147	3,80	
Câmbio (R\$/US\$)	5,00	4,95	4,93	▼ (3)	128	4,94	5,00	4,95	4,95	= (1)	118	4,94	5,00	4,97	4,96	▼ (2)	117	4,95						
Selic (% a.a.)	11,75	11,75	-				-	-	-				11,25	11,25	11,25	= (19)	145	11,25						
IGP-M (variação %)	0,45	0,45	0,45	= (11)	83	0,49	0,40	0,40	0,40	= (8)	77	0,39	0,34	0,35	0,34	▼ (1)	77	0,36	4,21	4,14	4,12	▼ (2)	75	4,21

* comportamento dos indicadores desde o Focus-Relatório de Mercado anterior; os valores entre parênteses expressam o número de semanas em que vem ocorrendo o último comportamento ** respondentes nos últimos 30 dias

— dez/2023 — jan/2024 — fev/2024

