



Expectativas de Mercado

24 de novembro de 2023

▲ Aumento ▼ Diminuição = Estabilidade

Mediana - Agregado	2023							2024							2025							2026							
	Há 4 semanas	Há 1 semana	Hoje	Comp. semanal *	Resp. **	5 dias úteis	Resp. ***	Há 4 semanas	Há 1 semana	Hoje	Comp. semanal *	Resp. **	5 dias úteis	Resp. ***	Há 4 semanas	Há 1 semana	Hoje	Comp. semanal *	Resp. **	5 dias úteis	Resp. ***	Há 4 semanas	Há 1 semana	Hoje	Comp. semanal *	Resp. **	5 dias úteis	Resp. ***	
IPCA (variação %)	4,63	4,55	4,53	▼ (3)	151	4,54	51	3,90	3,91	3,91	= (1)	150	3,92	50	3,50	3,50	3,50	= (18)	131	3,50	3,50	3,50	= (21)	124	3,50	3,50	3,50	= (18)	124
PIB Total (variação % sobre ano anterior)	2,89	2,85	2,84	▼ (2)	107	2,84	31	1,50	1,50	1,50	= (10)	106	1,50	30	1,90	1,93	1,93	= (2)	79	2,00	2,00	2,00	= (16)	70	2,00	2,00	2,00	= (16)	70
Câmbio (R\$/US\$)	5,00	5,00	5,00	= (7)	123	4,99	37	5,05	5,05	5,05	= (1)	122	5,07	37	5,10	5,10	5,10	= (1)	94	5,20	5,18	5,18	= (1)	81	5,20	5,18	5,18	= (1)	81
Selic (% a.a)	11,75	11,75	11,75	= (16)	141	11,75	41	9,25	9,25	9,25	= (4)	139	9,38	40	8,75	8,75	8,75	= (4)	124	8,50	8,50	8,50	= (17)	112	8,50	8,50	8,50	= (17)	112
IGP-M (variação %)	-3,51	-3,55	-3,54	▲ (1)	83	-3,52	24	4,00	4,07	4,09	▲ (3)	80	4,21	24	4,00	4,00	4,00	= (5)	65	4,00	4,00	4,00	= (40)	62	4,00	4,00	4,00	= (40)	62
IPCA Administrados (variação %)	9,61	9,18	9,16	▼ (8)	102	9,11	23	4,47	4,43	4,42	▼ (3)	94	4,42	23	3,96	3,99	3,96	▼ (1)	64	3,50	3,50	3,50	= (18)	59	3,50	3,50	3,50	= (18)	59
Conta corrente (US\$ bilhões)	-38,30	-37,20	-36,02	▲ (8)	31	-32,00	11	-47,80	-44,66	-44,66	= (1)	30	-47,64	10	-50,20	-49,13	-48,37	▲ (2)	22	-51,70	-49,60	-49,00	▲ (5)	19	-51,70	-49,60	-49,00	▲ (5)	19
Balança comercial (US\$ bilhões)	74,95	77,00	83,05	▲ (8)	32	81,41	12	60,60	63,65	69,00	▲ (4)	29	70,83	10	60,00	63,90	65,00	▲ (2)	20	60,00	60,60	60,59	▼ (1)	15	60,00	60,60	60,59	▼ (1)	15
Investimento direto no país (US\$ bilhões)	72,00	64,71	62,60	▼ (6)	29	64,50	10	80,00	70,00	70,00	= (1)	28	70,00	9	80,80	80,00	78,40	▼ (1)	20	80,00	80,00	80,00	= (27)	17	80,00	80,00	80,00	= (27)	17
Dívida líquida do setor público (% do PIB)	60,60	60,83	61,00	▲ (4)	27	61,00	8	63,68	63,88	63,90	▲ (2)	27	63,94	8	65,70	65,95	66,10	▲ (2)	20	67,45	67,75	67,75	= (1)	18	67,45	67,75	67,75	= (1)	18
Resultado primário (% do PIB)	-1,10	-1,10	-1,10	= (8)	38	-1,10	14	-0,78	-0,80	-0,80	= (3)	38	-0,75	14	-0,55	-0,60	-0,60	= (3)	31	-0,45	-0,45	-0,50	▼ (2)	26	-0,45	-0,45	-0,50	▼ (2)	26
Resultado nominal (% do PIB)	-7,50	-7,60	-7,60	= (1)	29	-7,50	10	-6,82	-6,81	-6,80	▲ (1)	29	-6,80	10	-6,28	-6,25	-6,25	= (1)	22	-5,85	-5,90	-5,90	= (3)	18	-5,85	-5,90	-5,90	= (3)	18

* comportamento dos indicadores desde o Focus-Relatório de Mercado anterior; os valores entre parênteses expressam o número de semanas em que vem ocorrendo o último comportamento ** respondentes nos últimos 30 dias *** respondentes nos últimos 5 dias úteis

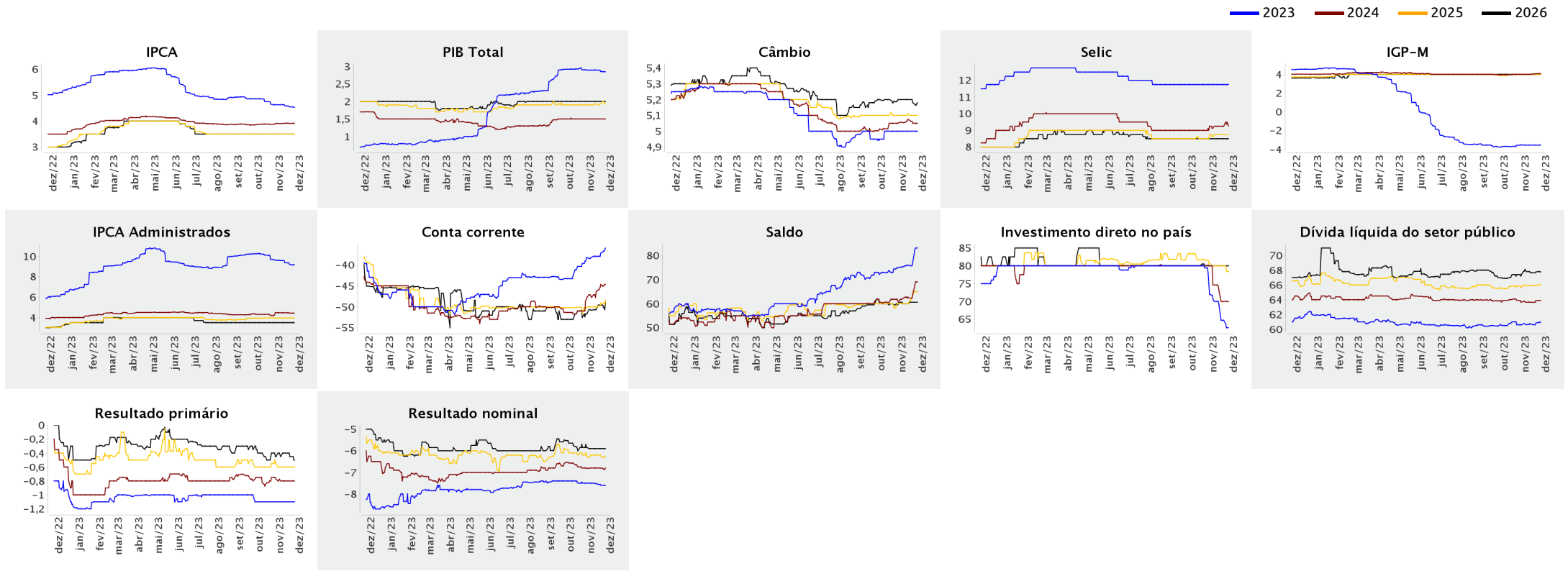



Expectativas de Mercado

24 de novembro de 2023

▲ Aumento ▼ Diminuição = Estabilidade

Mediana - Agregado

	nov/2023					dez/2023					jan/2024					Infl. 12 m suav.								
	Há 4 semanas	Há 1 semana	Hoje	Comp. semanal *	Resp. **	5 dias úteis	Há 4 semanas	Há 1 semana	Hoje	Comp. semanal *	Resp. **	5 dias úteis	Há 4 semanas	Há 1 semana	Hoje	Comp. semanal *	Resp. **	5 dias úteis	Há 4 semanas	Há 1 semana	Hoje	Comp. semanal *	Resp. **	5 dias úteis
IPCA (variação %)	0,30	0,28	0,28	= (1)	149	0,29	0,50	0,48	0,46	▼ (2)	150	0,47	0,42	0,42	0,42	= (4)	143	0,40	3,92	3,93	3,91	▼ (2)	141	3,85
Câmbio (R\$/US\$)	5,00	4,95	4,94	▼ (2)	117	4,95	5,00	5,00	5,00	= (7)	123	4,99	5,00	5,00	5,00	= (7)	115	5,00						
Selic (% a.a.)	12,25	-	-				11,75	11,75	11,75	= (16)	141	11,75	-	-	-									
IGP-M (variação %)	0,48	0,48	0,50	▲ (1)	78	0,52	0,45	0,45	0,45	= (8)	78	0,45	0,40	0,40	0,40	= (5)	77	0,40	4,22	4,21	4,20	▼ (1)	75	4,27

* comportamento dos indicadores desde o Focus-Relatório de Mercado anterior; os valores entre parênteses expressam o número de semanas em que vem ocorrendo o último comportamento ** respondentes nos últimos 30 dias

— nov/2023 — dez/2023 — jan/2024

