

Mediana - Agregado

	2023							2024							2025					2026				
	Há 4 semanas	Há 1 semana	Hoje	Comp. semanal *	Resp. **	5 dias úteis	Resp. ***	Há 4 semanas	Há 1 semana	Hoje	Comp. semanal *	Resp. **	5 dias úteis	Resp. ***	Há 4 semanas	Há 1 semana	Hoje	Comp. semanal *	Resp. **	Há 4 semanas	Há 1 semana	Hoje	Comp. semanal *	Resp. **
IPCA (variação %)	4,92	4,86	4,86	= (2)	153	4,83	48	3,88	3,86	3,87	▲ (1)	152	3,83	48	3,50	3,50	3,50	= (10)	130	3,50	3,50	3,50	= (13)	126
PIB Total (variação % sobre ano anterior)	2,56	2,92	2,92	= (1)	118	2,93	24	1,32	1,50	1,50	= (2)	113	1,60	23	1,90	1,90	1,90	= (1)	83	2,00	2,00	2,00	= (8)	76
Câmbio (R\$/US\$)	4,98	4,95	4,95	= (2)	121	4,95	41	5,00	5,00	5,02	▲ (1)	117	5,00	40	5,10	5,10	5,10	= (5)	87	5,17	5,19	5,20	▲ (3)	77
Selic (% a.a)	11,75	11,75	11,75	= (8)	142	11,75	64	9,00	9,00	9,00	= (8)	141	9,13	64	8,50	8,50	8,50	= (8)	118	8,50	8,50	8,50	= (9)	107
IGP-M (variação %)	-3,56	-3,75	-3,69	▲ (1)	77	-3,78	21	4,00	3,96	3,96	= (1)	72	3,98	20	4,00	3,93	3,87	▼ (2)	57	4,00	4,00	4,00	= (32)	55
IPCA Administrados (variação %)	10,02	10,22	10,23	▲ (10)	98	10,22	26	4,28	4,34	4,31	▼ (1)	85	4,30	24	3,81	3,94	3,94	= (1)	59	3,50	3,50	3,50	= (10)	53
Conta corrente (US\$ bilhões)	-43,00	-43,30	-43,30	= (1)	29	-44,00	7	-50,20	-51,30	-51,35	▼ (2)	28	-52,35	6	-50,00	-50,20	-50,20	= (1)	19	-50,00	-53,00	-53,00	= (1)	16
Balança comercial (US\$ bilhões)	72,35	73,00	72,10	▼ (1)	29	72,10	9	60,00	60,95	60,95	= (1)	26	61,80	7	59,59	60,00	60,00	= (2)	16	58,00	60,00	60,00	= (1)	13
Investimento direto no país (US\$ bilhões)	80,00	80,00	80,00	= (11)	25	80,00	8	80,00	80,00	80,00	= (35)	24	80,00	7	81,80	81,80	83,40	▲ (1)	16	80,00	80,00	80,00	= (19)	13
Dívida líquida do setor público (% do PIB)	60,45	60,40	60,50	▲ (1)	29	60,50	7	63,95	63,80	63,90	▲ (1)	29	64,00	7	66,00	65,50	65,50	= (1)	23	68,00	67,00	66,90	▼ (3)	21
Resultado primário (% do PIB)	-1,00	-1,00	-1,10	▼ (1)	38	-1,05	12	-0,71	-0,80	-0,75	▲ (1)	37	-0,70	11	-0,55	-0,55	-0,60	▼ (1)	30	-0,30	-0,35	-0,40	▼ (1)	25
Resultado nominal (% do PIB)	-7,45	-7,40	-7,40	= (3)	28	-7,35	8	-6,80	-6,59	-6,57	▲ (1)	27	-6,60	7	-6,30	-5,90	-6,10	▼ (2)	19	-5,99	-5,50	-5,65	▼ (1)	16

\* comportamento dos indicadores desde o Focus-Relatório de Mercado anterior; os valores entre parênteses expressam o número de semanas em que vem ocorrendo o último comportamento \*\* respondentes nos últimos 30 dias \*\*\* respondentes nos últimos 5 dias úteis

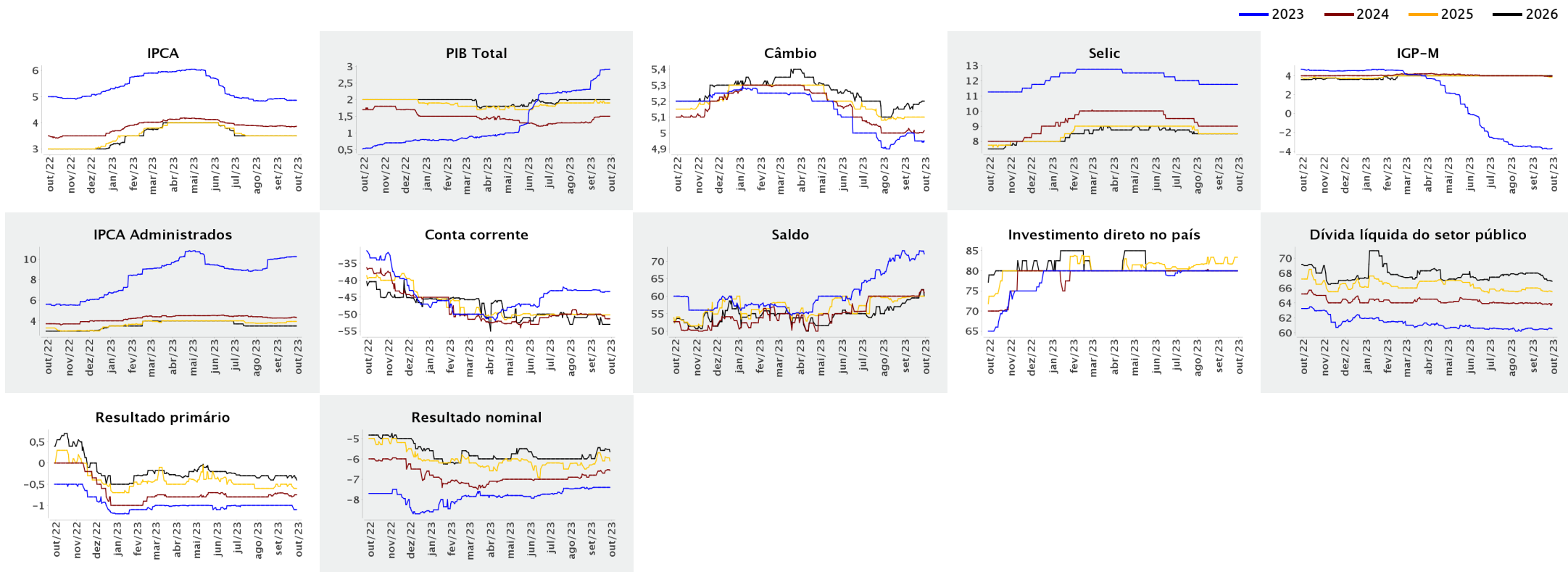



Expectativas de Mercado

29 de setembro de 2023

▲ Aumento ▼ Diminuição = Estabilidade

Mediana - Agregado

	set/2023					out/2023					nov/2023					Infl. 12 m suav.								
	Há 4 semanas	Há 1 semana	Hoje	Comp. semanal *	Resp. **	5 dias úteis	Há 4 semanas	Há 1 semana	Hoje	Comp. semanal *	Resp. **	5 dias úteis	Há 4 semanas	Há 1 semana	Hoje	Comp. semanal *	Resp. **	5 dias úteis	Há 4 semanas	Há 1 semana	Hoje	Comp. semanal *	Resp. **	5 dias úteis
IPCA (variação %)	0,41	0,37	0,35	▼ (3)	150	0,33	0,39	0,39	0,38	▼ (1)	150	0,37	0,30	0,30	0,32	▲ (1)	150	0,32	4,13	4,04	4,02	▼ (6)	140	4,01
Câmbio (R\$/US\$)	4,90	4,91	-				4,93	4,92	4,93	▲ (1)	114	4,94	4,95	4,93	4,93	= (1)	114	4,93						
Selic (% a.a)	12,75	-	-				-	-	-				12,25	12,25	12,25	= (8)	140	12,25						
IGP-M (variação %)	0,40	0,33	-				0,40	0,37	0,38	▲ (1)	73	0,38	0,45	0,41	0,41	= (1)	72	0,43	4,19	3,99	4,06	▲ (2)	65	4,29

\* comportamento dos indicadores desde o Focus-Relatório de Mercado anterior; os valores entre parênteses expressam o número de semanas em que vem ocorrendo o último comportamento \*\* respondentes nos últimos 30 dias

— set/2023 — out/2023 — nov/2023

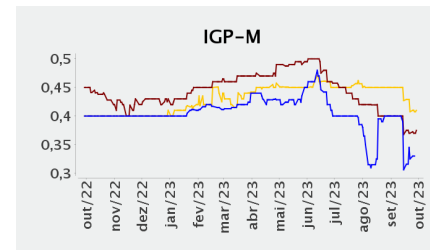
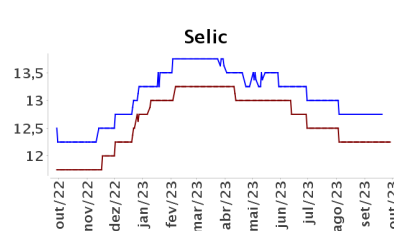
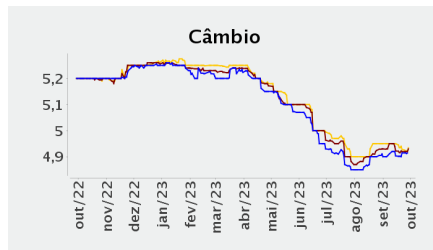
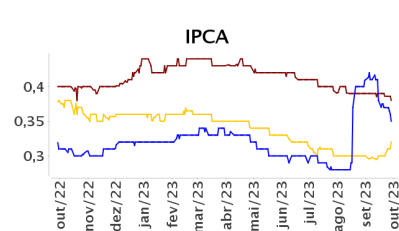

— Infl. 12 m suav.

