



Expectativas de Mercado

6 de outubro de 2023

▲ Aumento ▼ Diminuição = Estabilidade

Mediana - Agregado

	2023							2024							2025					2026				
	Há 4 semanas	Há 1 semana	Hoje	Comp. semanal *	Resp. **	5 dias úteis	Resp. ***	Há 4 semanas	Há 1 semana	Hoje	Comp. semanal *	Resp. **	5 dias úteis	Resp. ***	Há 4 semanas	Há 1 semana	Hoje	Comp. semanal *	Resp. **	Há 4 semanas	Há 1 semana	Hoje	Comp. semanal *	Resp. **
<b>IPCA (variação %)</b>	4,93	4,86	4,86	= (3)	154	4,82	55	3,89	3,87	3,88	▲ (2)	153	3,86	54	3,50	3,50	3,50	= (11)	133	3,50	3,50	3,50	= (14)	128
<b>PIB Total (variação % sobre ano anterior)</b>	2,64	2,92	2,92	= (2)	115	2,90	33	1,47	1,50	1,50	= (3)	110	1,60	32	2,00	1,90	1,90	= (2)	83	2,00	2,00	2,00	= (9)	74
<b>Câmbio (R\$/US\$)</b>	5,00	4,95	5,00	▲ (1)	121	5,00	40	5,02	5,02	5,02	= (1)	117	5,09	39	5,10	5,10	5,10	= (6)	89	5,15	5,20	5,20	= (1)	77
<b>Selic (% a.a)</b>	11,75	11,75	11,75	= (9)	144	11,75	46	9,00	9,00	9,00	= (9)	142	9,00	44	8,50	8,50	8,50	= (9)	121	8,50	8,50	8,50	= (10)	108
IGP-M (variação %)	-3,54	-3,69	-3,69	= (1)	77	-3,68	24	4,00	3,96	3,96	= (2)	72	4,17	23	4,00	3,87	3,89	▲ (1)	58	4,00	4,00	4,00	= (33)	56
IPCA Administrados (variação %)	10,10	10,23	10,20	▼ (1)	99	10,17	32	4,28	4,31	4,31	= (1)	86	4,40	29	3,81	3,94	3,94	= (2)	59	3,50	3,50	3,50	= (11)	53
Conta corrente (US\$ bilhões)	-42,80	-43,30	-42,65	▲ (1)	30	-42,65	10	-50,00	-51,35	-51,70	▼ (3)	29	-51,00	9	-50,00	-50,20	-50,20	= (2)	19	-50,00	-53,00	-53,00	= (2)	16
Balança comercial (US\$ bilhões)	70,10	72,10	72,90	▲ (1)	30	72,41	10	60,00	60,95	60,60	▼ (1)	27	61,80	7	59,80	60,00	60,00	= (3)	16	59,00	60,00	60,00	= (2)	13
Investimento direto no país (US\$ bilhões)	80,00	80,00	80,00	= (12)	25	80,00	9	80,00	80,00	80,00	= (36)	24	80,15	8	81,80	83,40	83,40	= (1)	16	80,00	80,00	80,00	= (20)	13
Dívida líquida do setor público (% do PIB)	60,40	60,50	60,50	= (1)	29	61,00	9	63,90	63,90	63,90	= (1)	29	65,00	9	66,00	65,50	65,50	= (2)	23	68,00	66,90	66,90	= (1)	21
Resultado primário (% do PIB)	-1,00	-1,10	-1,10	= (1)	39	-1,30	12	-0,71	-0,75	-0,83	▼ (1)	38	-1,00	12	-0,50	-0,60	-0,60	= (1)	31	-0,30	-0,40	-0,40	= (1)	26
Resultado nominal (% do PIB)	-7,40	-7,40	-7,40	= (4)	29	-7,30	8	-6,80	-6,57	-6,59	▼ (1)	28	-7,25	8	-6,10	-6,10	-6,10	= (1)	19	-5,77	-5,65	-5,76	▼ (2)	16

\* comportamento dos indicadores desde o Focus-Relatório de Mercado anterior; os valores entre parênteses expressam o número de semanas em que vem ocorrendo o último comportamento \*\* respondentes nos últimos 30 dias \*\*\* respondentes nos últimos 5 dias úteis

— 2023 — 2024 — 2025 — 2026

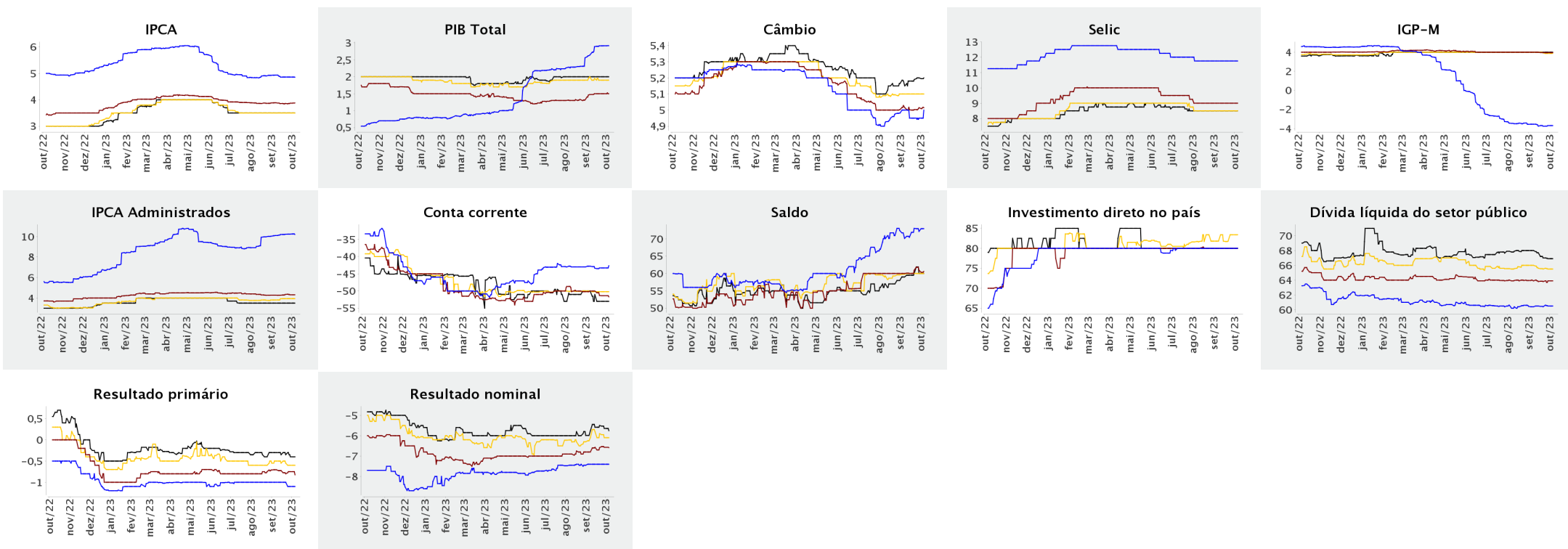



Expectativas de Mercado

6 de outubro de 2023

▲ Aumento ▼ Diminuição = Estabilidade

Mediana - Agregado

	set/2023					out/2023					nov/2023					Infl. 12 m suav.								
	Há 4 semanas	Há 1 semana	Hoje	Comp. semanal *	Resp. **	5 dias úteis	Há 4 semanas	Há 1 semana	Hoje	Comp. semanal *	Resp. **	5 dias úteis	Há 4 semanas	Há 1 semana	Hoje	Comp. semanal *	Resp. **	5 dias úteis	Há 4 semanas	Há 1 semana	Hoje	Comp. semanal *	Resp. **	5 dias úteis
IPCA (variação %)	0,41	0,35	0,35	= (1)	150	0,33	0,39	0,38	0,38	= (1)	150	0,36	0,30	0,32	0,32	= (1)	150	0,33	4,12	4,02	4,00	▼ (7)	140	3,98
Câmbio (R\$/US\$)	4,91	-	-				4,95	4,93	4,95	▲ (2)	114	5,05	4,95	4,93	4,95	▲ (1)	114	5,01						
Selic (% a.a)	12,75	-	-				-	-	-				12,25	12,25	12,25	= (9)	142	12,25						
IGP-M (variação %)	0,40	-	-				0,40	0,38	0,38	= (1)	73	0,40	0,45	0,41	0,41	= (2)	72	0,40	4,13	4,06	4,09	▲ (3)	65	4,26

\* comportamento dos indicadores desde o Focus-Relatório de Mercado anterior; os valores entre parênteses expressam o número de semanas em que vem ocorrendo o último comportamento \*\* respondentes nos últimos 30 dias

— set/2023 — out/2023 — nov/2023

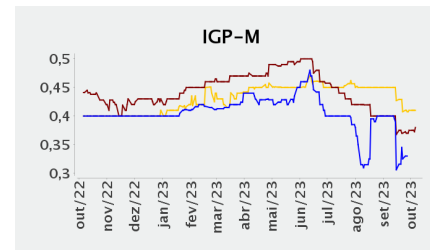
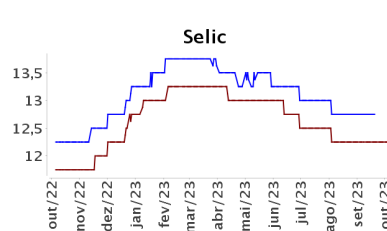
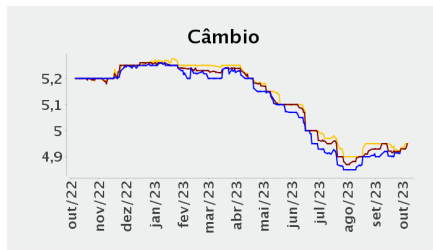
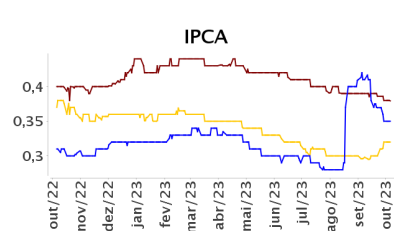

— Infl. 12 m suav.

