



Expectativas de Mercado

11 de agosto de 2023

▲ Aumento ▼ Diminuição = Estabilidade

Mediana - Agregado	2023							2024							2025							2026							
	Há 4 semanas	Há 1 semana	Hoje	Comp. semanal *	Resp. **	5 dias úteis	Resp. ***	Há 4 semanas	Há 1 semana	Hoje	Comp. semanal *	Resp. **	5 dias úteis	Resp. ***	Há 4 semanas	Há 1 semana	Hoje	Comp. semanal *	Resp. **	5 dias úteis	Resp. ***	Há 4 semanas	Há 1 semana	Hoje	Comp. semanal *	Resp. **	5 dias úteis	Resp. ***	
IPCA (variação %)	4,95	4,84	4,84	= (2)	153	4,79	78	3,92	3,88	3,86	▼ (4)	151	3,87	78	3,55	3,50	3,50	= (3)	132	3,50	3,50	3,50	= (6)	126	3,50	3,50	3,50	= (6)	126
PIB Total (variação % sobre ano anterior)	2,24	2,26	2,29	▲ (2)	112	2,30	39	1,30	1,30	1,30	= (4)	106	1,24	36	1,88	1,90	1,90	= (3)	77	1,90	2,00	2,00	= (1)	71	1,90	2,00	2,00	= (2)	81
Câmbio (R\$/US\$)	5,00	4,90	4,93	▲ (1)	125	4,95	53	5,05	5,00	5,00	= (2)	120	5,00	52	5,15	5,08	5,09	▲ (1)	90	5,20	5,10	5,10	= (2)	81	5,20	5,10	5,10	= (2)	81
Selic (% a.a)	12,00	11,75	11,75	= (1)	145	11,75	83	9,50	9,00	9,00	= (1)	144	9,00	83	9,00	8,50	8,50	= (1)	117	8,75	8,50	8,50	= (2)	106	8,75	8,50	8,50	= (2)	106
IGP-M (variação %)	-2,69	-3,44	-3,49	▼ (18)	76	-3,61	31	4,00	4,00	4,00	= (8)	70	4,00	30	4,00	4,00	4,00	= (25)	57	4,00	4,00	4,00	= (25)	54	4,00	4,00	4,00	= (25)	54
IPCA Administrados (variação %)	8,91	8,91	9,03	▲ (3)	96	9,12	36	4,47	4,40	4,35	▼ (1)	86	4,27	34	4,00	3,76	3,76	= (1)	61	3,53	3,50	3,50	= (3)	52	3,53	3,50	3,50	= (3)	52
Conta corrente (US\$ bilhões)	-43,07	-43,00	-43,00	= (1)	33	-43,00	11	-50,40	-48,68	-50,20	▼ (1)	32	-53,05	10	-50,30	-50,00	-50,00	= (3)	22	-50,50	-53,00	-51,00	▲ (1)	19	-50,50	-53,00	-51,00	▲ (1)	19
Balança comercial (US\$ bilhões)	65,00	67,00	70,00	▲ (2)	33	73,95	12	60,00	60,00	60,00	= (4)	30	60,00	10	59,59	59,59	59,30	▼ (3)	20	53,90	56,00	57,00	▲ (2)	17	53,90	56,00	57,00	▲ (2)	17
Investimento direto no país (US\$ bilhões)	80,00	80,00	80,00	= (4)	30	80,00	11	80,00	80,00	80,00	= (28)	29	80,00	10	80,50	81,60	81,70	▲ (3)	20	80,00	80,00	80,00	= (12)	17	80,00	80,00	80,00	= (12)	17
Dívida líquida do setor público (% do PIB)	60,52	60,60	60,40	▼ (1)	28	60,30	8	64,00	64,00	63,95	▼ (1)	28	62,50	8	65,60	65,55	65,55	= (2)	24	67,45	67,90	67,90	= (1)	22	67,45	67,90	67,90	= (1)	22
Resultado primário (% do PIB)	-1,00	-1,00	-1,00	= (5)	39	-0,85	12	-0,80	-0,80	-0,80	= (8)	38	-0,80	12	-0,50	-0,60	-0,60	= (2)	31	-0,30	-0,35	-0,30	▲ (1)	26	-0,30	-0,35	-0,30	▲ (1)	26
Resultado nominal (% do PIB)	-7,64	-7,48	-7,45	▲ (1)	27	-7,30	9	-7,00	-6,90	-6,90	= (2)	26	-6,80	9	-6,20	-6,22	-6,31	▼ (1)	20	-6,00	-6,00	-6,00	= (8)	17	-6,00	-6,00	-6,00	= (8)	17

\* comportamento dos indicadores desde o Focus-Relatório de Mercado anterior; os valores entre parênteses expressam o número de semanas em que vem ocorrendo o último comportamento \*\* respondentes nos últimos 30 dias \*\*\* respondentes nos últimos 5 dias úteis

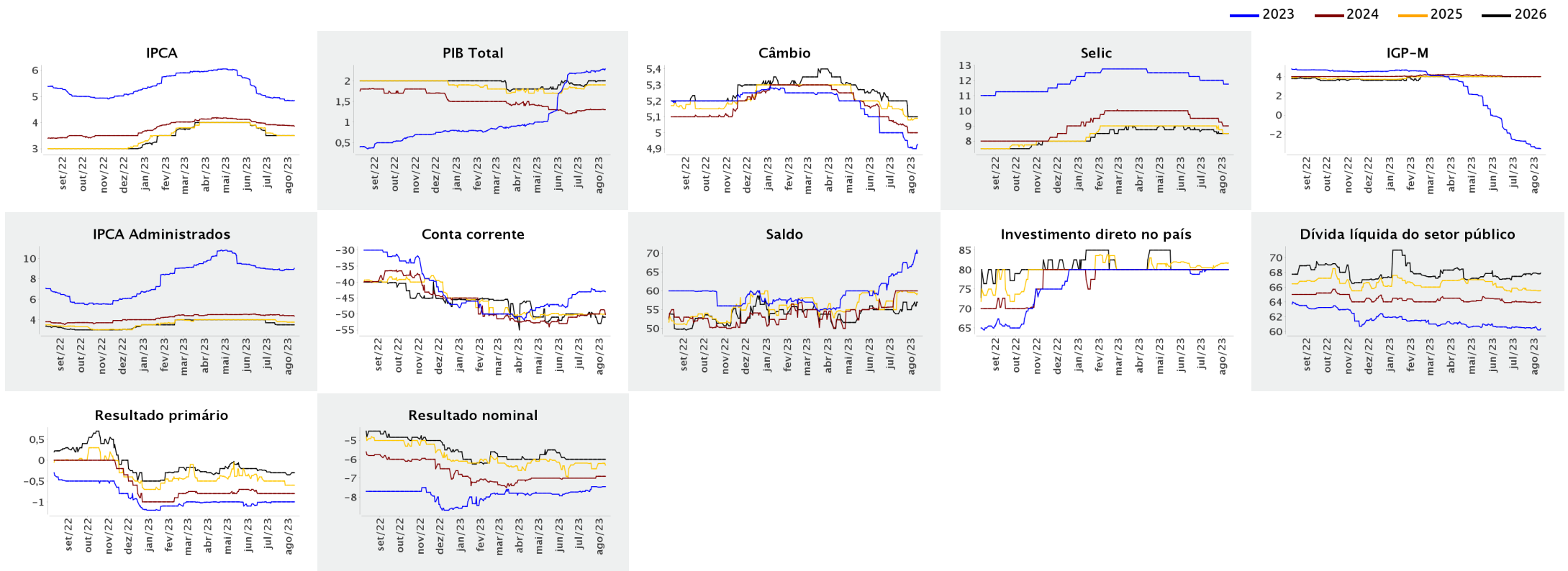



Expectativas de Mercado

11 de agosto de 2023

▲ Aumento ▼ Diminuição = Estabilidade

Mediana - Agregado

	ago/2023						set/2023						out/2023						Infl. 12 m suav.					
	Há 4 semanas	Há 1 semana	Hoje	Comp. semanal *	Resp. **	5 dias úteis	Há 4 semanas	Há 1 semana	Hoje	Comp. semanal *	Resp. **	5 dias úteis	Há 4 semanas	Há 1 semana	Hoje	Comp. semanal *	Resp. **	5 dias úteis	Há 4 semanas	Há 1 semana	Hoje	Comp. semanal *	Resp. **	5 dias úteis
IPCA (variação %)	0,28	0,29	0,26	▼ (3)	150	0,24	0,29	0,28	= (3)	150	0,28	0,40	0,40	0,39	▼ (1)	150	0,40	4,20	4,15	4,13	▼ (1)	136	4,05	
Câmbio (R\$/US\$)	4,90	4,81	4,85	▲ (1)	115	4,88	4,91	4,85	4,86	▲ (1)	115	4,89	4,95	4,87	4,89	▲ (1)	115	4,90						
Selic (% a.a)	13,50	-	-				13,00	12,75	12,75	= (1)	144	12,75	-	-	-									
IGP-M (variação %)	0,25	0,10	0,00	▼ (4)	72	-0,08	0,40	0,35	0,31	▼ (3)	72	0,30	0,44	0,42	0,42	= (2)	72	0,40	4,06	3,94	4,05	▲ (1)	62	4,09

\* comportamento dos indicadores desde o Focus-Relatório de Mercado anterior; os valores entre parênteses expressam o número de semanas em que vem ocorrendo o último comportamento \*\* respondentes nos últimos 30 dias

— ago/2023 — set/2023 — out/2023

