



Expectativas de Mercado

21 de julho de 2023

▲ Aumento ▼ Diminuição = Estabilidade

Mediana - Agregado	2023							2024							2025							2026							
	Há 4 semanas	Há 1 semana	Hoje	Comp. semanal *	Resp. **	5 dias úteis	Resp. ***	Há 4 semanas	Há 1 semana	Hoje	Comp. semanal *	Resp. **	5 dias úteis	Resp. ***	Há 4 semanas	Há 1 semana	Hoje	Comp. semanal *	Resp. **	5 dias úteis	Resp. ***	Há 4 semanas	Há 1 semana	Hoje	Comp. semanal *	Resp. **	5 dias úteis	Resp. ***	
IPCA (variação %)	5,06	4,95	4,90	▼ (1)	151	4,90	107	3,98	3,92	3,90	▼ (1)	150	3,90	107	3,80	3,55	3,50	▼ (2)	131	3,72	3,50	3,50	= (3)	124	3,72	3,50	3,50	= (3)	124
PIB Total (variação % sobre ano anterior)	2,18	2,24	2,24	= (1)	112	2,23	64	1,22	1,30	1,30	= (1)	106	1,30	63	1,83	1,88	1,90	▲ (2)	79	1,92	1,90	2,00	▲ (2)	75	1,92	1,90	2,00	▲ (2)	75
Câmbio (R\$/US\$)	5,00	5,00	4,97	▼ (1)	117	4,98	76	5,10	5,05	5,05	= (1)	114	5,06	74	5,15	5,15	5,12	▼ (1)	88	5,25	5,20	5,20	= (3)	79	5,25	5,20	5,20	= (3)	79
Selic (% a.a)	12,25	12,00	12,00	= (3)	140	12,00	82	9,50	9,50	9,50	= (5)	139	9,50	82	9,00	9,00	9,00	= (24)	116	8,75	8,75	8,63	▼ (1)	104	8,75	8,75	8,63	▼ (1)	104
IGP-M (variação %)	-1,86	-2,69	-2,92	▼ (15)	75	-3,20	51	4,00	4,00	4,00	= (5)	69	4,00	45	4,00	4,00	4,00	= (22)	58	4,00	4,00	4,00	= (22)	55	4,00	4,00	4,00	= (22)	55
IPCA Administrados (variação %)	9,03	8,91	8,83	▼ (12)	94	8,84	67	4,44	4,47	4,41	▼ (2)	84	4,51	61	4,00	4,00	3,81	▼ (1)	58	4,00	3,53	3,50	▼ (2)	50	4,00	3,53	3,50	▼ (2)	50
Conta corrente (US\$ bilhões)	-43,90	-43,07	-42,00	▲ (1)	33	-40,05	16	-51,01	-50,40	-50,00	▲ (1)	32	-44,30	15	-50,30	-50,30	-50,00	▲ (1)	21	-50,00	-50,50	-49,50	▲ (1)	18	-50,00	-50,50	-49,50	▲ (1)	18
Balança comercial (US\$ bilhões)	62,00	65,00	67,56	▲ (7)	32	66,40	18	55,61	60,00	60,00	= (1)	27	61,80	15	55,00	59,59	60,00	▲ (2)	19	55,00	53,90	57,00	▲ (1)	16	55,00	53,90	57,00	▲ (1)	16
Investimento direto no país (US\$ bilhões)	78,80	80,00	80,00	= (1)	28	80,00	13	80,00	80,00	80,00	= (25)	27	80,00	12	80,50	80,50	80,50	= (2)	20	80,00	80,00	80,00	= (9)	17	80,00	80,00	80,00	= (9)	17
Dívida líquida do setor público (% do PIB)	60,47	60,52	60,50	▼ (2)	30	60,60	15	63,90	64,00	63,95	▼ (1)	30	63,90	15	65,50	65,60	65,60	= (1)	25	67,15	67,45	67,80	▲ (1)	23	67,15	67,45	67,80	▲ (1)	23
Resultado primário (% do PIB)	-1,01	-1,00	-1,00	= (2)	39	-1,00	20	-0,80	-0,80	-0,80	= (5)	39	-0,80	20	-0,45	-0,50	-0,50	= (3)	31	-0,24	-0,30	-0,30	= (2)	27	-0,24	-0,30	-0,30	= (2)	27
Resultado nominal (% do PIB)	-7,74	-7,64	-7,45	▲ (3)	28	-7,45	14	-7,00	-7,00	-7,00	= (13)	27	-6,85	14	-6,30	-6,20	-6,50	▼ (1)	21	-6,00	-6,00	-6,00	= (5)	18	-6,00	-6,00	-6,00	= (5)	18

\* comportamento dos indicadores desde o Focus-Relatório de Mercado anterior; os valores entre parênteses expressam o número de semanas em que vem ocorrendo o último comportamento \*\* respondentes nos últimos 30 dias \*\*\* respondentes nos últimos 5 dias úteis

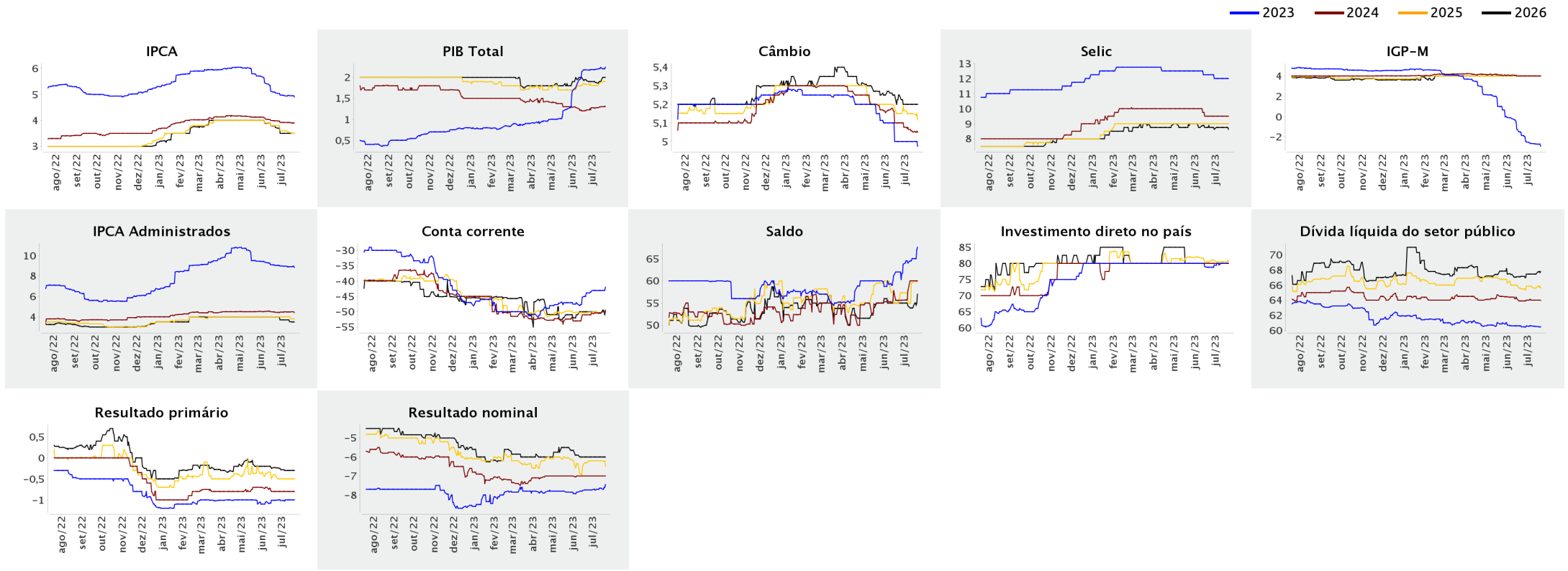

▲ Aumento ▼ Diminuição = Estabilidade

Mediana - Agregado

	jul/2023					ago/2023					set/2023					Infl. 12 m suav.									
	Há 4 semanas	Há 1 semana	Hoje	Comp. semanal *	Resp. **	5 dias úteis	Há 4 semanas	Há 1 semana	Hoje	Comp. semanal *	Resp. **	5 dias úteis	Há 4 semanas	Há 1 semana	Hoje	Comp. semanal *	Resp. **	5 dias úteis	Há 4 semanas	Há 1 semana	Hoje	Comp. semanal *	Resp. **	5 dias úteis	
IPCA (variação %)	0,30	0,19	0,10	▼ (4)	148	0,10	0,22	0,28	0,31	▲ (4)	148	0,31	0,30	0,29	0,28	▼ (2)	148	0,28	4,16	4,20	4,18	▼ (2)	135	4,18	
Câmbio (R\$/US\$)	4,90	4,85	4,82	▼ (6)	109	4,82	4,92	4,90	4,85	▼ (1)	109	4,85	4,95	4,91	4,87	▼ (7)	109	4,88							
Selic (% a.a)	-	-	-				13,50	13,50	13,50	= (5)	139	13,50	13,25	13,00	13,00	= (3)	139	13,00							
IGP-M (variação %)	-0,15	-0,30	-0,61	▼ (10)	72	-0,68	0,28	0,25	0,20	▼ (1)	71	0,19	0,42	0,40	0,40	= (3)	71	0,39	3,97	4,06	4,07	▲ (3)	61	3,92	

\* comportamento dos indicadores desde o Focus-Relatório de Mercado anterior; os valores entre parênteses expressam o número de semanas em que vem ocorrendo o último comportamento \*\* respondentes nos últimos 30 dias

— jul/2023 — ago/2023 — set/2023

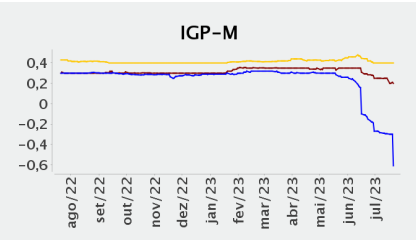
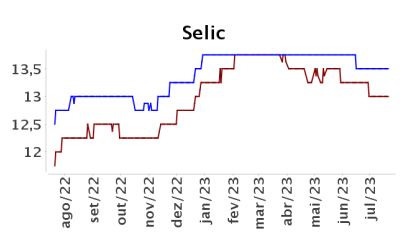
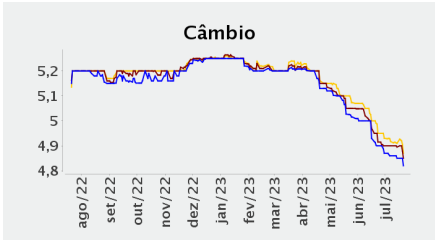
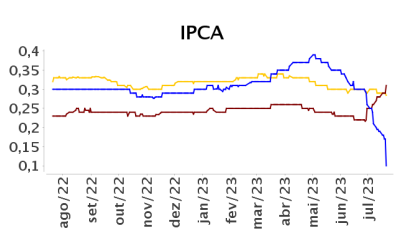

— Infl. 12 m suav.

