



Expectativas de Mercado

7 de julho de 2023

▲ Aumento ▼ Diminuição = Estabilidade

Mediana - Agregado	2023							2024							2025							2026							
	Há 4 semanas	Há 1 semana	Hoje	Comp. semanal *	Resp. **	5 dias úteis	Resp. ***	Há 4 semanas	Há 1 semana	Hoje	Comp. semanal *	Resp. **	5 dias úteis	Resp. ***	Há 4 semanas	Há 1 semana	Hoje	Comp. semanal *	Resp. **	5 dias úteis	Resp. ***	Há 4 semanas	Há 1 semana	Hoje	Comp. semanal *	Resp. **	5 dias úteis	Resp. ***	
IPCA (variação %)	5,42	4,98	4,95	▼ (8)	154	4,90	60	4,04	3,92	3,92	= (1)	153	3,83	60	3,90	3,60	3,60	= (1)	134	3,88	3,50	3,50	= (1)	125	3,88	3,50	3,50	= (1)	125
PIB Total (variação % sobre ano anterior)	1,84	2,19	2,19	= (1)	114	2,18	33	1,27	1,28	1,28	= (1)	105	1,20	31	1,80	1,81	1,80	▼ (2)	80	1,95	1,90	1,88	▼ (3)	74	1,95	1,90	1,88	▼ (3)	74
Câmbio (R\$/US\$)	5,10	5,00	5,00	= (3)	124	5,00	40	5,17	5,08	5,06	▼ (2)	121	5,10	40	5,20	5,17	5,15	▼ (1)	89	5,26	5,20	5,20	= (1)	79	5,26	5,20	5,20	= (1)	79
Selic (% a.a)	12,50	12,00	12,00	= (1)	147	12,00	49	10,00	9,50	9,50	= (3)	144	9,50	48	9,00	9,00	9,00	= (22)	118	8,75	8,63	8,75	▲ (1)	104	8,75	8,63	8,75	▲ (1)	104
IGP-M (variação %)	-0,20	-2,50	-2,64	▼ (13)	77	-2,73	25	4,09	4,00	4,00	= (3)	69	4,00	23	4,00	4,00	4,00	= (20)	59	4,00	4,00	4,00	= (20)	56	4,00	4,00	4,00	= (20)	56
IPCA Administrados (variação %)	9,32	8,97	8,95	▼ (10)	97	8,87	26	4,52	4,46	4,50	▲ (2)	85	4,58	25	4,00	4,00	4,00	= (16)	59	4,00	3,70	3,70	= (1)	51	4,00	3,70	3,70	= (1)	51
Conta corrente (US\$ bilhões)	-47,50	-43,22	-43,07	▲ (5)	34	-43,56	12	-53,00	-50,40	-50,40	= (1)	33	-50,00	11	-50,15	-50,15	-50,00	▲ (2)	21	-51,00	-50,00	-50,00	= (3)	18	-51,00	-50,00	-50,00	= (3)	18
Balança comercial (US\$ bilhões)	59,20	63,76	64,00	▲ (5)	33	65,00	12	55,30	55,65	57,85	▲ (2)	28	60,00	9	60,00	57,30	55,00	▼ (1)	19	55,00	55,00	54,40	▼ (1)	16	55,00	55,00	54,40	▼ (1)	16
Investimento direto no país (US\$ bilhões)	80,00	79,50	79,50	= (1)	29	80,00	12	80,00	80,00	80,00	= (23)	28	80,00	11	81,80	81,00	80,50	▼ (1)	20	80,00	80,00	80,00	= (7)	16	80,00	80,00	80,00	= (7)	16
Dívida líquida do setor público (% do PIB)	60,60	60,60	60,60	= (1)	31	61,00	11	64,40	64,00	64,00	= (1)	30	64,20	10	66,00	65,85	65,85	= (1)	24	67,40	67,45	67,45	= (1)	22	67,40	67,45	67,45	= (1)	22
Resultado primário (% do PIB)	-1,05	-1,02	-1,00	▲ (1)	45	-1,01	14	-0,70	-0,80	-0,80	= (3)	43	-0,80	13	-0,37	-0,50	-0,50	= (1)	33	-0,20	-0,28	-0,30	▼ (2)	29	-0,20	-0,28	-0,30	▼ (2)	29
Resultado nominal (% do PIB)	-7,85	-7,74	-7,70	▲ (1)	30	-7,50	11	-7,00	-7,00	-7,00	= (11)	27	-6,80	9	-6,35	-6,20	-6,20	= (1)	21	-5,90	-6,00	-6,00	= (3)	18	-5,90	-6,00	-6,00	= (3)	18

* comportamento dos indicadores desde o Focus-Relatório de Mercado anterior; os valores entre parênteses expressam o número de semanas em que vem ocorrendo o último comportamento ** respondentes nos últimos 30 dias *** respondentes nos últimos 5 dias úteis

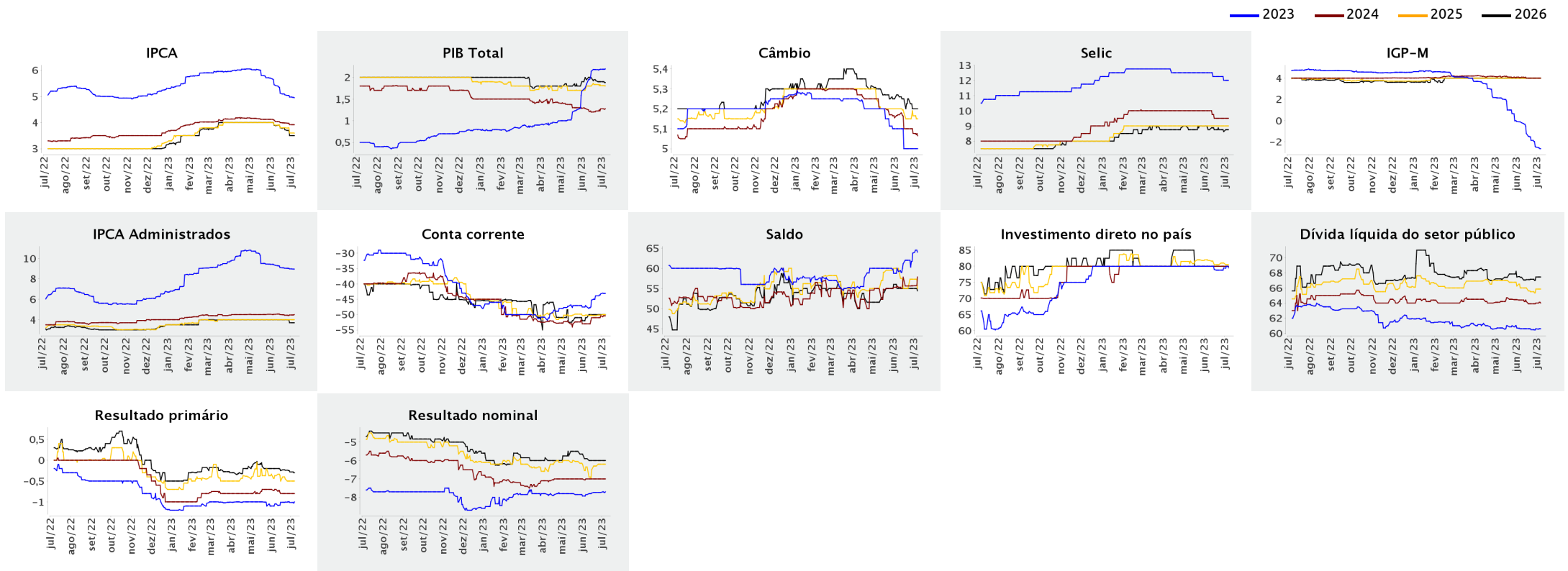



Expectativas de Mercado

7 de julho de 2023

▲ Aumento ▼ Diminuição = Estabilidade

Mediana - Agregado

	jun/2023						jul/2023						ago/2023						Infl. 12 m suav.					
	Há 4 semanas	Há 1 semana	Hoje	Comp. semanal *	Resp. **	5 dias úteis	Há 4 semanas	Há 1 semana	Hoje	Comp. semanal *	Resp. **	5 dias úteis	Há 4 semanas	Há 1 semana	Hoje	Comp. semanal *	Resp. **	5 dias úteis	Há 4 semanas	Há 1 semana	Hoje	Comp. semanal *	Resp. **	5 dias úteis
IPCA (variação %)	0,20	-0,10	-0,09	▲ (1)	152	-0,09	0,32	0,26	0,21	▼ (2)	151	0,15	0,23	0,25	0,26	▲ (2)	151	0,30	4,42	4,18	4,22	▲ (2)	138	4,14
Câmbio (R\$/US\$)	5,00	-	-				5,00	4,87	4,86	▼ (4)	115	4,87	5,02	4,90	4,90	= (1)	115	4,90						
Selic (% a.a)	13,75	-	-				-	-	-				13,75	13,50	13,50	= (3)	146	13,50						
IGP-M (variação %)	-0,40	-	-				0,22	-0,27	-0,29	▼ (8)	74	-0,27	0,35	0,25	0,25	= (1)	73	0,25	4,17	3,92	4,02	▲ (1)	66	4,04

* comportamento dos indicadores desde o Focus-Relatório de Mercado anterior; os valores entre parênteses expressam o número de semanas em que vem ocorrendo o último comportamento ** respondentes nos últimos 30 dias

— jun/2023 — jul/2023 — ago/2023

