



Expectativas de Mercado

2 de junho de 2023

▲ Aumento ▼ Diminuição = Estabilidade

Mediana - Agregado	2023							2024							2025							2026							
	Há 4 semanas	Há 1 semana	Hoje	Comp. semanal *	Resp. **	5 dias úteis	Resp. ***	Há 4 semanas	Há 1 semana	Hoje	Comp. semanal *	Resp. **	5 dias úteis	Resp. ***	Há 4 semanas	Há 1 semana	Hoje	Comp. semanal *	Resp. **	5 dias úteis	Resp. ***	Há 4 semanas	Há 1 semana	Hoje	Comp. semanal *	Resp. **	5 dias úteis	Resp. ***	
IPCA (variação %)	6,02	5,71	5,69	▼ (3)	153	5,49	49	4,16	4,13	4,12	▼ (1)	149	4,10	48	4,00	4,00	4,00	= (10)	125	4,00	4,00	4,00	= (11)	116	4,00	4,00	4,00	= (11)	116
PIB Total (variação % sobre ano anterior)	1,00	1,26	1,68	▲ (4)	110	2,06	39	1,40	1,30	1,28	▼ (1)	101	1,22	37	1,80	1,70	1,70	= (3)	77	1,80	1,80	1,90	▲ (1)	71	1,80	1,80	1,90	▲ (1)	71
Câmbio (R\$/US\$)	5,20	5,11	5,10	▼ (3)	123	5,10	36	5,25	5,17	5,16	▼ (2)	120	5,11	36	5,25	5,20	5,20	= (3)	82	5,25	5,25	5,25	= (1)	77	5,30	5,25	5,25	= (1)	77
Selic (% a.a)	12,50	12,50	12,50	= (7)	144	12,50	43	10,00	10,00	10,00	= (16)	138	10,00	42	9,00	9,00	9,00	= (17)	110	9,00	9,00	9,00	= (1)	102	9,00	9,00	9,00	= (1)	102
IGP-M (variação %)	2,14	0,67	-0,08	▼ (8)	83	-0,11	23	4,14	4,05	4,10	▲ (1)	70	4,10	18	4,00	4,00	4,00	= (15)	59	4,00	4,00	4,00	= (15)	58	4,00	4,00	4,00	= (15)	58
IPCA Administrados (variação %)	10,70	9,44	9,41	▼ (5)	102	9,20	28	4,50	4,50	4,53	▲ (1)	84	4,50	25	4,00	4,00	4,00	= (11)	56	4,00	4,00	4,00	= (14)	51	4,00	4,00	4,00	= (14)	51
Conta corrente (US\$ bilhões)	-47,70	-47,06	-47,53	▼ (1)	30	-49,30	9	-52,25	-52,40	-53,00	▼ (1)	28	-53,00	8	-50,20	-49,85	-50,30	▼ (1)	17	-50,96	-51,00	-52,00	▼ (1)	15	-50,96	-51,00	-52,00	▼ (1)	15
Balança comercial (US\$ bilhões)	60,00	60,00	58,75	▼ (1)	30	56,00	9	55,00	55,00	55,30	▲ (2)	26	55,00	7	55,00	59,50	60,00	▲ (3)	15	51,58	55,00	56,00	▲ (3)	14	51,58	55,00	56,00	▲ (3)	14
Investimento direto no país (US\$ bilhões)	80,00	80,00	80,00	= (23)	25	80,00	10	80,00	80,00	80,00	= (18)	23	80,00	9	81,50	82,00	82,00	= (1)	15	85,00	80,00	80,00	= (2)	13	85,00	80,00	80,00	= (2)	13
Dívida líquida do setor público (% do PIB)	60,70	61,00	60,70	▼ (1)	27	61,00	9	64,10	64,50	64,45	▼ (2)	24	64,00	7	67,00	66,75	66,25	▼ (2)	18	67,20	67,85	67,45	▼ (1)	16	67,20	67,85	67,45	▼ (1)	16
Resultado primário (% do PIB)	-1,00	-1,10	-1,10	= (1)	43	-1,10	15	-0,80	-0,70	-0,70	= (2)	40	-0,84	14	-0,39	-0,21	-0,34	▼ (1)	30	-0,10	-0,20	-0,20	= (1)	27	-0,10	-0,20	-0,20	= (1)	27
Resultado nominal (% do PIB)	-7,80	-7,85	-7,93	▼ (2)	26	-7,80	9	-7,00	-7,00	-7,00	= (6)	24	-7,05	8	-6,00	-6,05	-6,20	▼ (2)	16	-5,75	-5,50	-5,65	▼ (1)	14	-5,75	-5,50	-5,65	▼ (1)	14

\* comportamento dos indicadores desde o Focus-Relatório de Mercado anterior; os valores entre parênteses expressam o número de semanas em que vem ocorrendo o último comportamento \*\* respondentes nos últimos 30 dias \*\*\* respondentes nos últimos 5 dias úteis

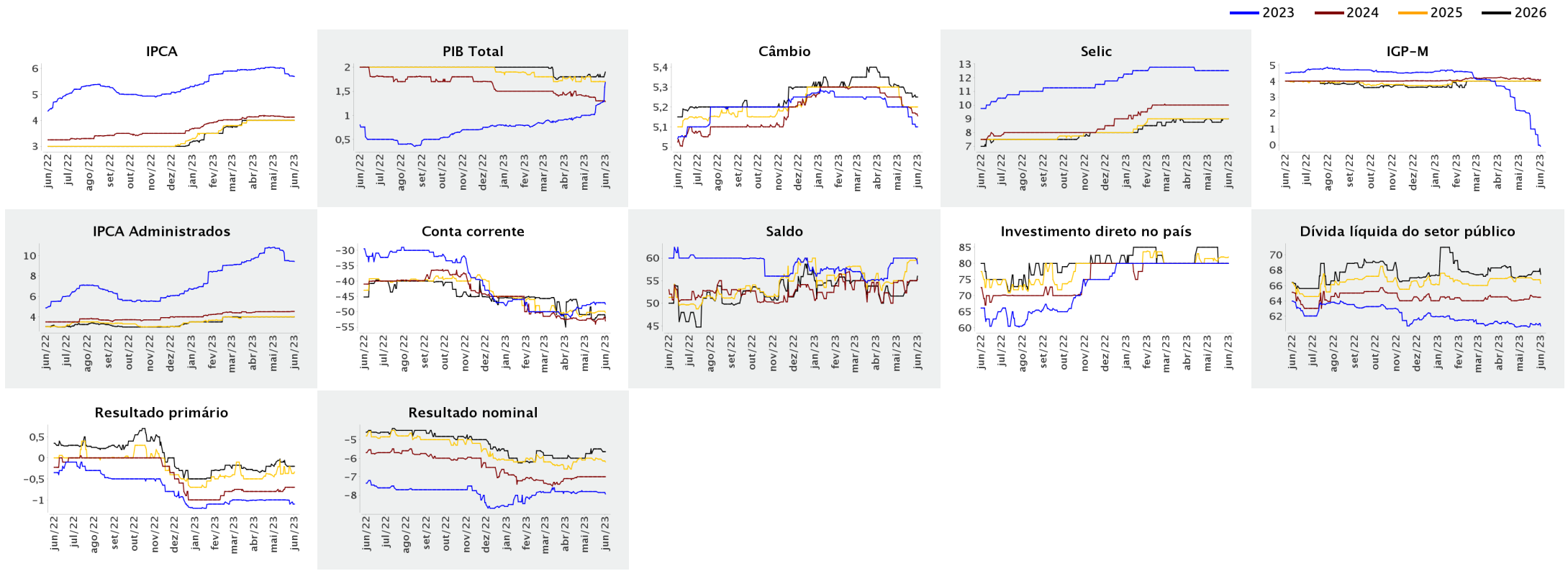



Expectativas de Mercado

2 de junho de 2023

▲ Aumento ▼ Diminuição = Estabilidade

Mediana - Agregado

	mai/2023						jun/2023						jul/2023						Infl. 12 m suav.					
	Há 4 semanas	Há 1 semana	Hoje	Comp. semanal *	Resp. **	5 dias úteis	Há 4 semanas	Há 1 semana	Hoje	Comp. semanal *	Resp. **	5 dias úteis	Há 4 semanas	Há 1 semana	Hoje	Comp. semanal *	Resp. **	5 dias úteis	Há 4 semanas	Há 1 semana	Hoje	Comp. semanal *	Resp. **	5 dias úteis
IPCA (variação %)	0,45	0,39	0,37	▼ (3)	151	0,33	0,52	0,31	0,30	▼ (5)	150	0,25	0,38	0,35	0,34	▼ (4)	150	0,30	5,14	4,69	4,60	▼ (6)	129	4,47
Câmbio (R\$/US\$)	5,05	5,00	-				5,10	5,00	5,00	= (1)	115	5,00	5,10	5,02	5,00	▼ (3)	114	5,00						
Selic (% a.a)	-	-	-				13,75	13,75	13,75	= (27)	143	13,75	-	-	-									
IGP-M (variação %)	-0,07	-1,10	-				0,29	0,04	-0,11	▼ (6)	80	-0,55	0,30	0,26	0,25	▼ (3)	79	0,19	4,40	4,12	4,15	▲ (2)	67	4,18

\* comportamento dos indicadores desde o Focus-Relatório de Mercado anterior; os valores entre parênteses expressam o número de semanas em que vem ocorrendo o último comportamento \*\* respondentes nos últimos 30 dias

— mai/2023 — jun/2023 — jul/2023

