



**CEARÁ**  
GOVERNO DO ESTADO  
SECRETARIA DO  
PLANEJAMENTO E GESTÃO

# Termômetro da Inflação

Volume 6 – Número 05 – 2023



## Governador do Estado do Ceará

Elmano de Freitas da Costa

## Vice-Governadora do Estado do Ceará

Jade Afonso Romero

## Secretaria do Planejamento e Gestão - SEPLAG

Sandra Maria Olimpio Machado – Secretária

Auler Gomes de Sousa – Secretário Executivo de Gestão e Governo Digital

Naiana Corrêa Lima Peixoto – Secretária Executiva de Planejamento e Orçamento

Raimundo Avilton Meneses Júnior – Secretário Executivo de Planejamento e Gestão Interna

## Instituto de Pesquisa e Estratégia Econômica do Ceará - IPECE

### Diretor Geral

Alfredo José Pessoa de Oliveira

### Diretoria de Estudos Econômicos - DIEC

Ricardo Antônio de Castro Pereira

### Diretoria de Estudos Sociais - DISOC

José Meneleu Neto

### Diretoria de Estudos de Gestão Pública - DIGEP

José Fábio Bezerra Montenegro

### Gerência de Estatística, Geografia e Informações - GEGIN

Rafaela Martins Leite Monteiro

## Termômetro da Inflação

Volume 6 - Número 05 - 2023

### Unidade Responsável:

Diretoria de Estudos Econômicos – DIEC

### Elaboração:

Daniel Suliano (Analista de Políticas Públicas)

O Instituto de Pesquisa e Estratégia Econômica do Ceará (IPECE) é uma autarquia vinculada à Secretaria do Planejamento e Gestão do Estado do Ceará. Fundado em 14 de abril de 2003, o IPECE é o órgão do Governo responsável pela geração de estudos, pesquisas e informações socioeconômicas e geográficas que permitem a avaliação de programas e a elaboração de estratégias e políticas públicas para o desenvolvimento do Estado do Ceará.

**Missão:** Gerar e disseminar conhecimento e informações, subsidiar a formulação e avaliação de políticas públicas e assessorar o Governo nas decisões estratégicas, contribuindo para o desenvolvimento sustentável do Ceará.

**Valores:** Ética, transparência e impessoalidade; Autonomia Técnica; Rigor científico; Competência e comprometimento profissional; Cooperação interinstitucional; Compromisso com a sociedade; e Senso de equipe e valorização do ser humano.

**Visão:** Até 2025, ser uma instituição moderna e inovadora que tenha fortalecida sua contribuição nas decisões estratégicas do Governo.

Instituto de Pesquisa e Estratégia Econômica do Ceará (IPECE)

Av. Gal. Afonso Albuquerque Lima, s/n  
Edifício SEPLAG | Térreo - Cambéa | Cep: 60.822-325  
Fortaleza, Ceará, Brasil | Telefone: (85) 3101-3521  
<http://www.ipece.ce.gov.br/>

## Sobre o Termômetro da Inflação

É uma publicação mensal da inflação obtida através do Índice Nacional de Preços ao Consumidor Amplo (IPCA) e Índice Nacional de Preços ao Consumidor (INPC) para a Região Metropolitana de Fortaleza (RMF) e outras nove regiões metropolitanas do Brasil além de seis municípios.

Instituto de Pesquisa e Estratégia Econômica do Ceará – IPECE 2023

Termômetro da Inflação / Instituto de Pesquisa e Estratégia Econômica do Ceará (IPECE) / Fortaleza – Ceará: Ipece, 2023

ISSN: 2595-0681

1. IPCA. 2. INPC. 3. Região Metropolitana de Fortaleza (RMF) 4. Brasil.

## Nesta Edição

O Índice Nacional de Preços ao Consumidor Amplo (IPCA) da Região Metropolitana de Fortaleza (RMF) acelerou em abril ficando em 0,56%, embora tenha ficado abaixo do IPCA nacional que acelerou 0,61%.

Em abril de 2023, o acumulado nos últimos 12 meses do IPCA da RMF e nacional ficaram abaixo de 5% registrando 4,47% e 4,65%, respectivamente.

Com alta de 1,85%, vestuário foi o grupo de maior alta na RMF, mas com baixo impacto no cômputo (0,09 p. p.). Os destaques ficaram para saúde e cuidados pessoais (1,39%) e transportes (1,85%) com impactos de 0,18 p. p. e 0,21 p. p., respectivamente; para o caso do primeiro, os produtos farmacêuticos foi a principal influência com variação de 3,75%, enquanto para o segundo foi o reajuste da tarifa de ônibus urbano com variação de 9,16%.

Finalmente, mesmo diante da aceleração em abril, o acumulado dos últimos 12 meses do INPC da RMF recuou fechando em 4,38% até abril de 2023.



**TERMÔMETRO DA INFLAÇÃO**

**maio de 2023**

**Série Histórica IPCA Mensal – Brasil e Região Metropolitana de Fortaleza (RMF)**

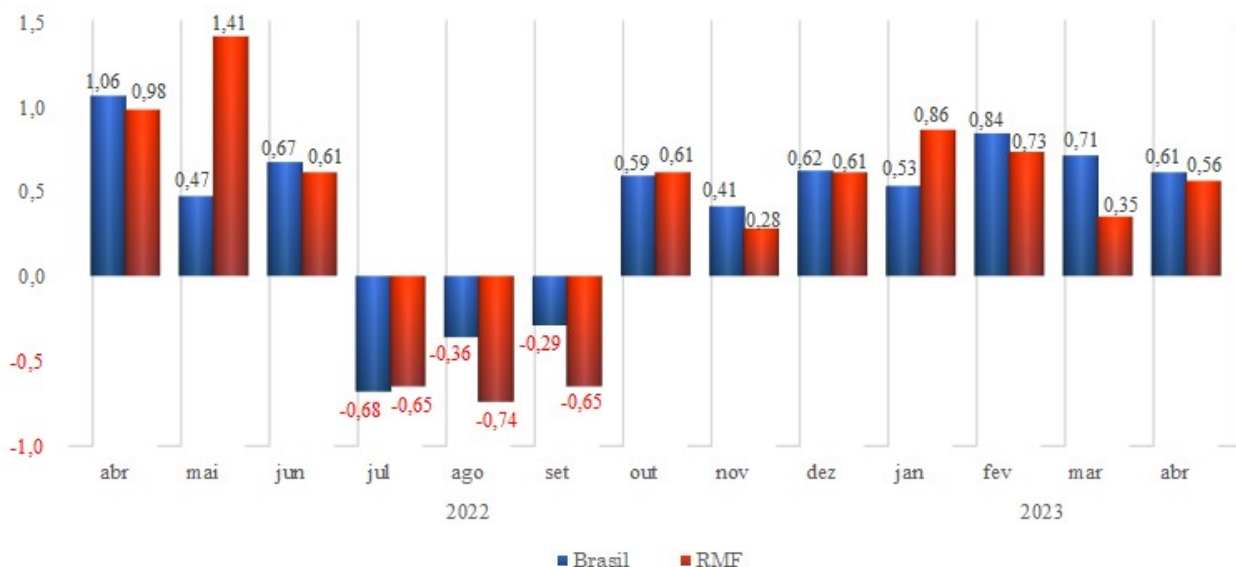

Fonte: IBGE. Elaboração: IPECE.

O Índice Nacional de Preços ao Consumidor Amplo (IPCA) da Região Metropolitana de Fortaleza (RMF) acelerou em abril ficando em 0,56%, embora tenha ficado abaixo do IPCA nacional que acelerou 0,61%

**Varição Acumulada por Grupos nos Últimos 12 Meses – IPCA – Brasil e Região Metropolitana de Fortaleza (RMF)**

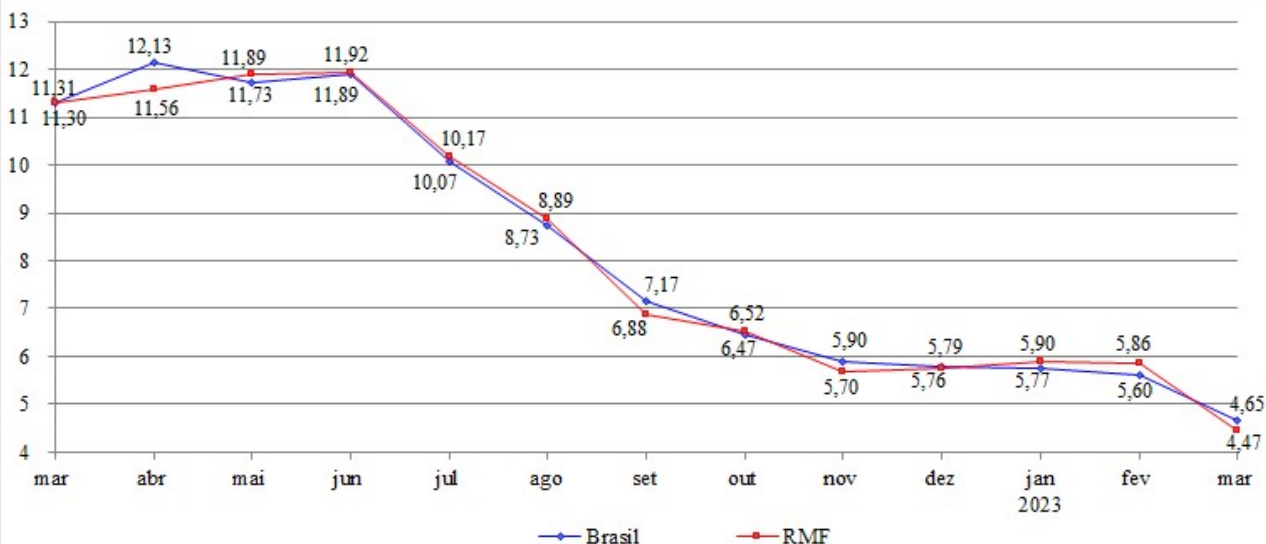

Fonte: IBGE. Elaboração: IPECE.

Em abril de 2023, o acumulado nos últimos 12 meses do IPCA da RMF e nacional ficaram abaixo de 5% registrando 4,47% e 4,65%, respectivamente.

**TERMÔMETRO DA INFLAÇÃO**

**maio de 2023**

**Varição Mensal IPCA por Grupos – Brasil e Região Metropolitana de Fortaleza (RMF)**

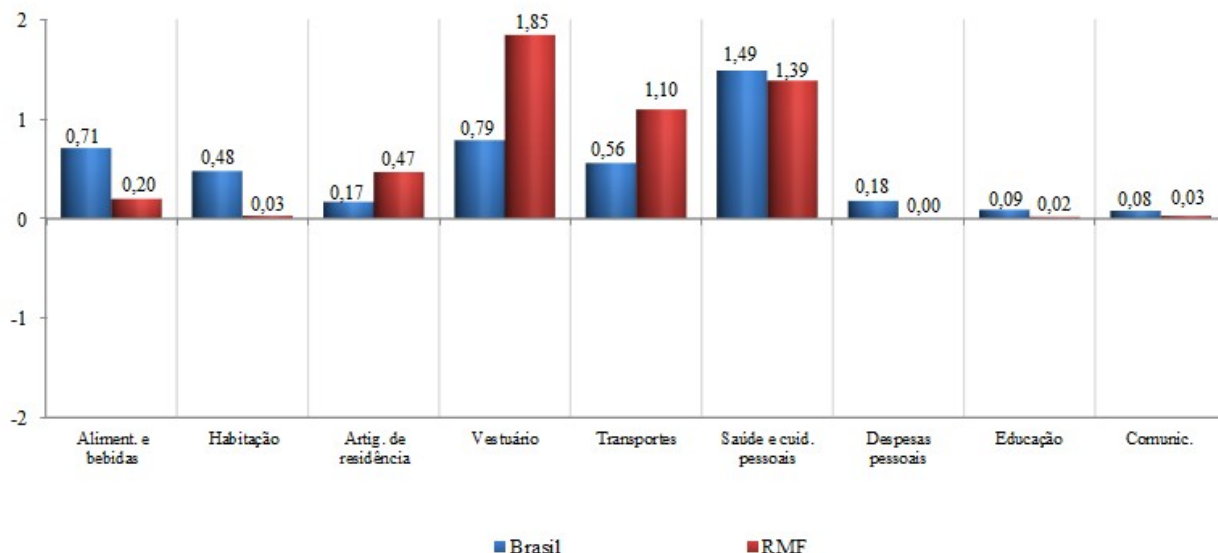

Fonte: IBGE. Elaboração: IPECE.

Com alta de 1,85%, vestuário foi o grupo de maior alta na RMF, mas com baixo impacto no cômputo (0,09 p. p.). Os destaques ficaram para saúde e cuidados pessoais (1,39%) e transportes (1,85%) com impactos de 0,18 p. p. e 0,21 p. p., respectivamente; para o caso do primeiro, os produtos farmacêuticos foi a principal influência com variação de 3,75%, enquanto para o segundo foi o reajuste da tarifa de ônibus urbano com variação de 9,16%.

**Varição Acumulada por Grupos nos Últimos 12 Meses – IPCA – Brasil e Região Metropolitana de Fortaleza (RMF)**

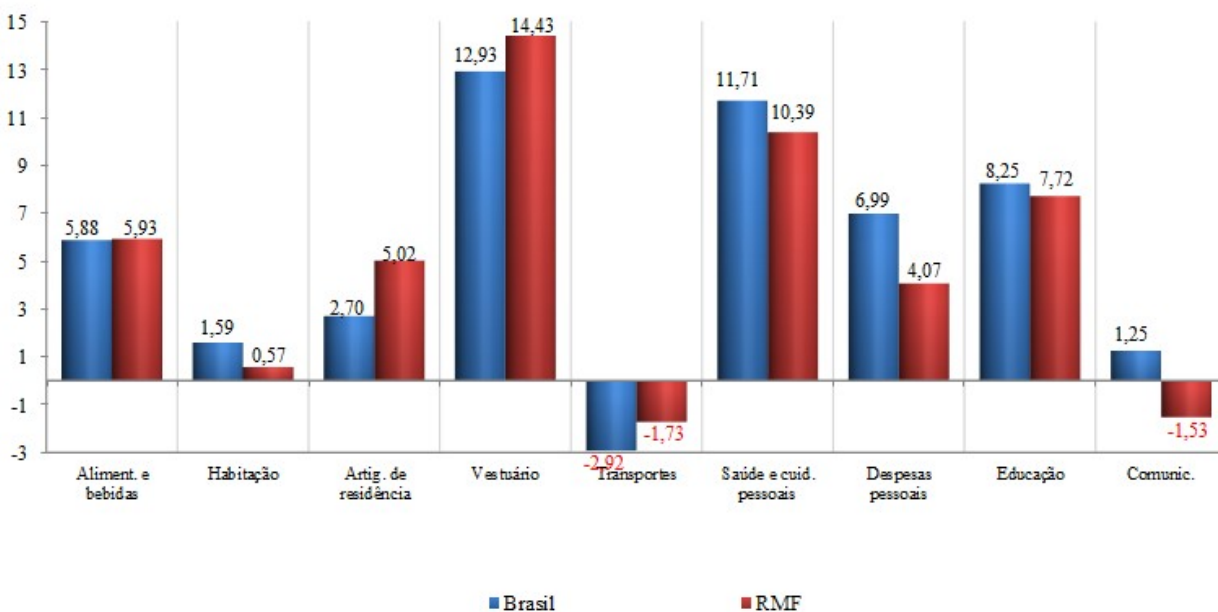

Fonte: IBGE. Elaboração: IPECE.

**TERMÔMETRO DA INFLAÇÃO**

**maio de 2023**

**Série Histórica INPC Mensal - Brasil e Região Metropolitana de Fortaleza (RMF)**

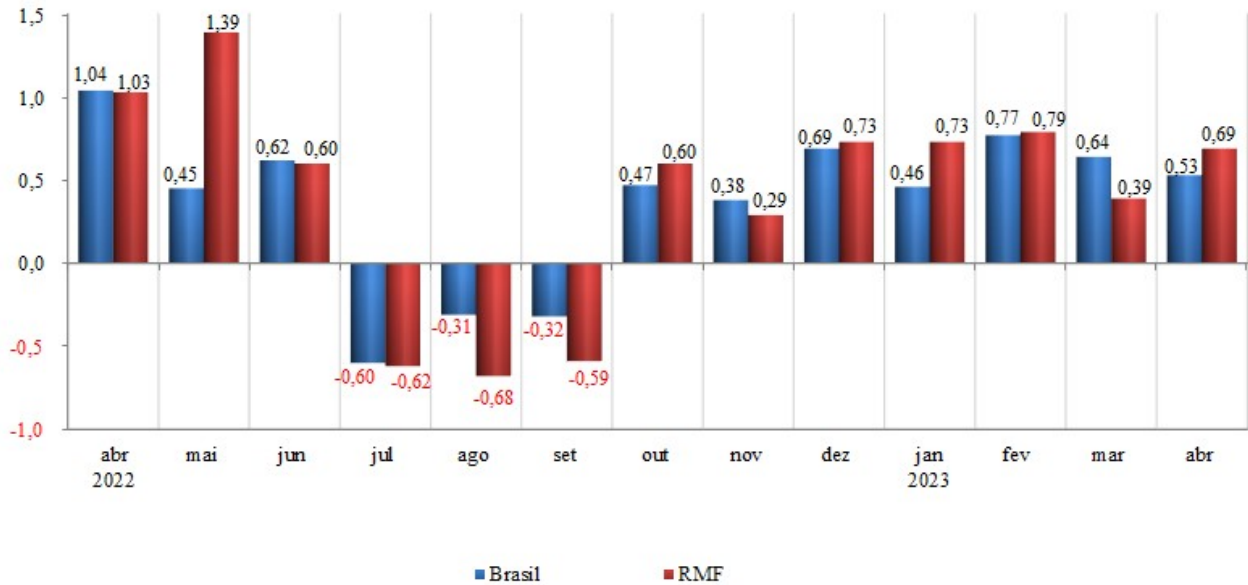

Fonte: IBGE. Elaboração: IPECE.

Mesmo diante da aceleração em abril, o acumulado dos últimos 12 meses do INPC da RMF recuou fechando em 4,38% até abril de 2023.

**Variação Acumulada nos Últimos 12 Meses INPC - Brasil e Região Metropolitana de Fortaleza (RMF)**

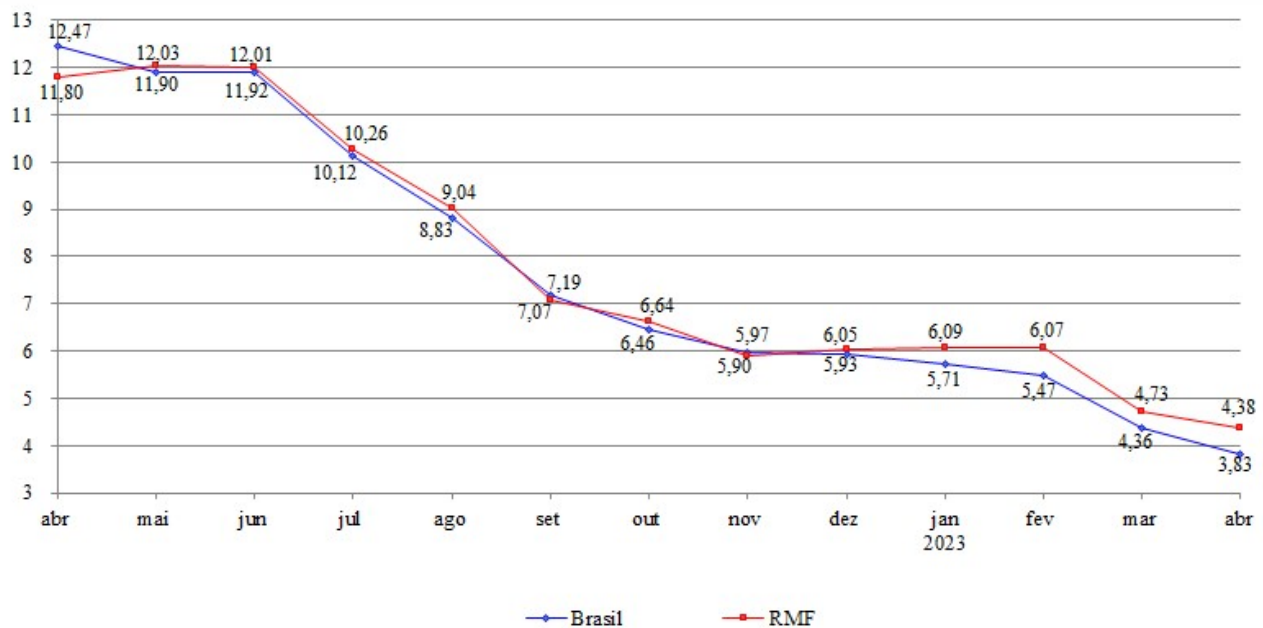

Fonte: IBGE. Elaboração: IPECE.

**Anexo: Ponderação dos grupos do IPCA com base na Pesquisa de Orçamentos Familiares (POF) 2017-2018**

**Distribuição dos Pesos por Grupo IPCA - Brasil**

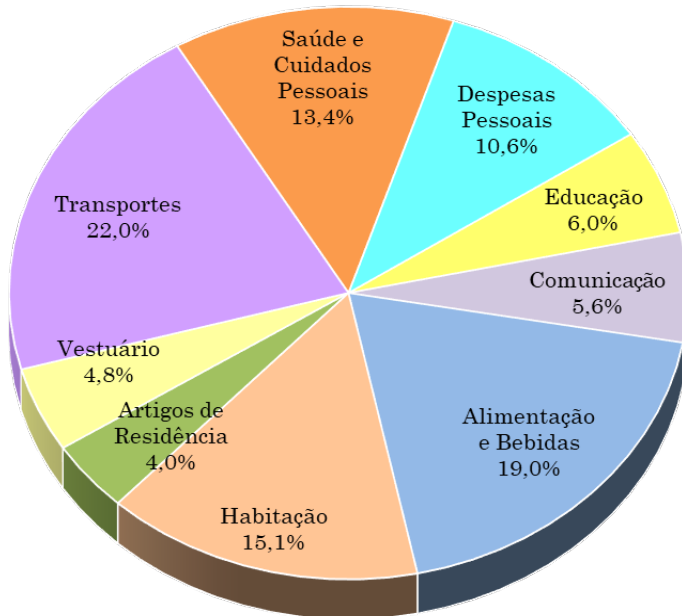

**Distribuição dos Pesos por Grupo IPCA - RME**

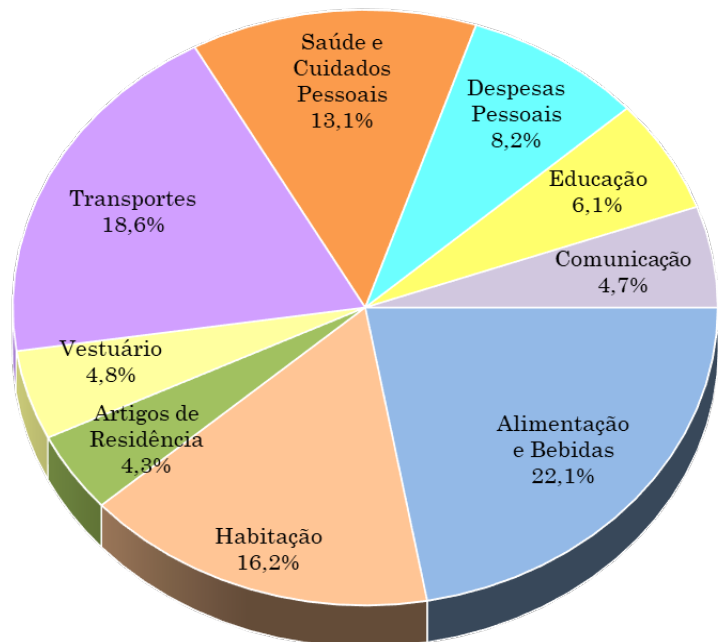

Fonte: IBGE. Elaboração IPECE.