

Mediana - Agregado

	2023							2024							2025					2026				
	Há 4 semanas	Há 1 semana	Hoje	Comp. semanal *	Resp. **	5 dias úteis	Resp. ***	Há 4 semanas	Há 1 semana	Hoje	Comp. semanal *	Resp. **	5 dias úteis	Resp. ***	Há 4 semanas	Há 1 semana	Hoje	Comp. semanal *	Resp. **	Há 4 semanas	Há 1 semana	Hoje	Comp. semanal *	Resp. **
IPCA (variação %)	5,48	5,79	5,89	▲ (10)	147	5,97	84	3,84	4,00	4,02	▲ (5)	139	4,10	80	3,50	3,60	3,78	▲ (2)	117	3,47	3,50	3,70	▲ (1)	109
PIB Total (variação % sobre ano anterior)	0,79	0,76	0,80	▲ (1)	105	0,97	58	1,50	1,50	1,50	= (8)	91	1,50	50	1,90	1,85	1,80	▼ (2)	71	2,00	2,00	2,00	= (49)	69
Câmbio (R\$/US\$)	5,28	5,25	5,25	= (3)	116	5,24	62	5,30	5,30	5,29	▼ (1)	113	5,30	59	5,30	5,30	5,30	= (9)	82	5,30	5,33	5,30	▼ (1)	78
Selic (% a.a)	12,50	12,75	12,75	= (1)	134	13,00	61	9,50	10,00	10,00	= (1)	132	10,50	60	8,50	9,00	9,00	= (2)	108	8,25	8,50	8,75	▲ (1)	101
IGP-M (variação %)	4,69	4,60	4,58	▼ (1)	77	4,50	51	4,03	4,07	4,14	▲ (1)	62	4,26	45	3,79	3,99	4,00	▲ (1)	53	3,80	3,60	4,00	▲ (1)	50
IPCA Administrados (variação %)	7,25	8,53	9,01	▲ (12)	96	9,19	62	4,12	4,29	4,39	▲ (5)	80	4,70	53	3,58	3,67	3,94	▲ (1)	52	3,50	3,50	3,96	▲ (1)	49
Conta corrente (US\$ bilhões)	-46,00	-50,00	-50,00	= (1)	27	-51,96	14	-45,00	-50,00	-50,25	▼ (1)	26	-55,00	13	-45,50	-46,00	-48,00	▼ (1)	18	-45,50	-45,20	-45,40	▼ (1)	17
Balança comercial (US\$ bilhões)	58,00	57,20	57,85	▲ (1)	26	56,01	15	52,40	56,50	56,75	▲ (3)	24	50,28	13	56,20	56,41	57,90	▲ (2)	15	55,00	55,80	55,00	▼ (1)	15
Investimento direto no país (US\$ bilhões)	80,00	80,00	80,00	= (8)	25	80,00	13	77,50	80,00	80,00	= (3)	24	80,00	12	80,00	81,80	83,60	▲ (1)	17	85,00	85,00	82,50	▼ (1)	16
Dívida líquida do setor público (% do PIB)	61,60	61,50	61,50	= (1)	25	61,39	12	64,20	64,00	64,00	= (1)	23	63,98	11	66,90	66,20	66,00	▼ (6)	18	70,30	67,80	67,65	▼ (5)	17
Resultado primário (% do PIB)	-1,11	-1,10	-1,05	▲ (1)	38	-1,05	20	-1,00	-0,90	-0,80	▲ (2)	33	-0,75	17	-0,55	-0,44	-0,43	▲ (2)	24	-0,48	-0,28	-0,18	▲ (5)	22
Resultado nominal (% do PIB)	-8,35	-8,00	-7,85	▲ (3)	24	-7,80	13	-7,22	-7,11	-7,17	▼ (2)	22	-7,17	12	-6,20	-6,00	-5,80	▲ (1)	16	-6,25	-6,20	-5,60	▲ (1)	14

* comportamento dos indicadores desde o Focus-Relatório de Mercado anterior; os valores entre parênteses expressam o número de semanas em que vem ocorrendo o último comportamento ** respondentes nos últimos 30 dias *** respondentes nos últimos 5 dias úteis

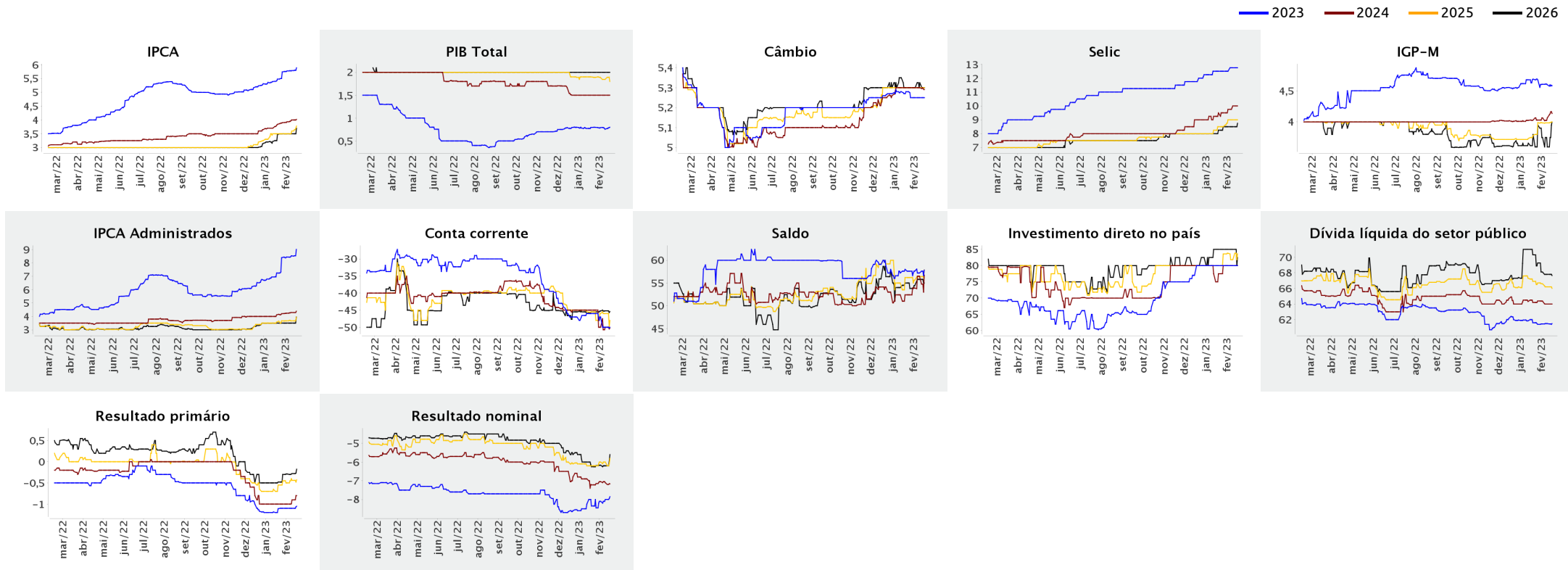



Expectativas de Mercado

17 de fevereiro de 2023

▲ Aumento ▼ Diminuição = Estabilidade

Mediana - Agregado	fev/2023						mar/2023						abr/2023						Infl. 12 m suav.						
	Há 4 semanas	Há 1 semana	Hoje	Comp. semanal *	Resp. **	5 dias úteis	Há 4 semanas	Há 1 semana	Hoje	Comp. semanal *	Resp. **	5 dias úteis	Há 4 semanas	Há 1 semana	Hoje	Comp. semanal *	Resp. **	5 dias úteis	Há 4 semanas	Há 1 semana	Hoje	Comp. semanal *	Resp. **	5 dias úteis	
IPCA (variação %)	0,70	0,80	0,78	▼ (1)	146	0,77	0,57	0,60	0,65	▲ (7)	146	0,66	0,53	0,57	0,60	▲ (1)	145	0,62	5,42	5,70	5,70	=	(1)	115	5,76
Câmbio (R\$/US\$)	5,23	5,20	5,20	= (3)	112	5,20	5,25	5,20	5,20	= (3)	112	5,20	5,25	5,20	5,20	= (3)	112	5,20							
Selic (% a.a.)	13,75	-	-				13,75	13,75	13,75	= (34)	134	13,75	-	-	-										
IGP-M (variação %)	0,36	0,32	0,22	▼ (2)	73	0,13	0,43	0,45	0,41	▼ (1)	73	0,38	0,32	0,31	0,31	= (1)	73	0,31	4,58	4,75	4,80	▲ (6)	63	4,72	

* comportamento dos indicadores desde o Focus-Relatório de Mercado anterior; os valores entre parênteses expressam o número de semanas em que vem ocorrendo o último comportamento ** respondentes nos últimos 30 dias

— fev/2023 — mar/2023 — abr/2023

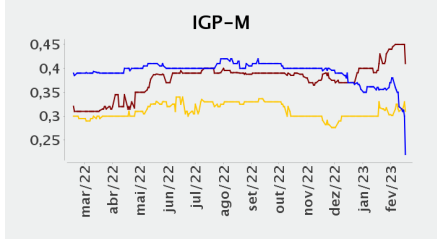
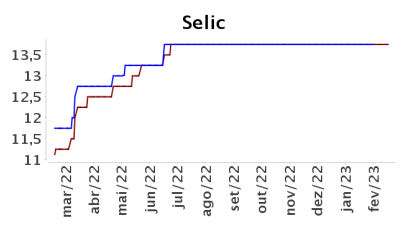
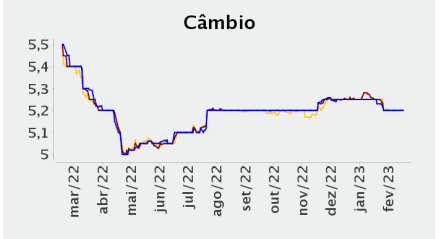
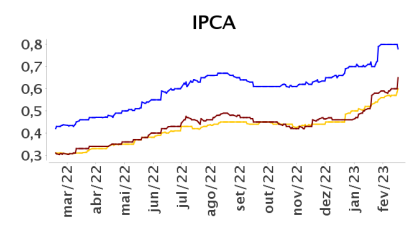

— Infl. 12 m suav.

