

Mediana - Agregado

	2023							2024							2025					2026				
	Há 4 semanas	Há 1 semana	Hoje	Comp. semanal *	Resp. **	5 dias úteis	Resp. ***	Há 4 semanas	Há 1 semana	Hoje	Comp. semanal *	Resp. **	5 dias úteis	Resp. ***	Há 4 semanas	Há 1 semana	Hoje	Comp. semanal *	Resp. **	Há 4 semanas	Há 1 semana	Hoje	Comp. semanal *	Resp. **
IPCA (variação %)	5,23	5,39	5,48	▲ (6)	143	5,49	98	3,60	3,70	3,84	▲ (1)	131	3,87	93	3,20	3,50	3,50	= (1)	109	3,01	3,22	3,47	▲ (5)	103
PIB Total (variação % sobre ano anterior)	0,79	0,77	0,79	▲ (1)	102	0,79	59	1,50	1,50	1,50	= (4)	84	1,50	51	1,90	1,90	1,90	= (2)	69	2,00	2,00	2,00	= (45)	67
Câmbio (R\$/US\$)	5,27	5,28	5,28	= (2)	109	5,26	76	5,26	5,30	5,30	= (2)	102	5,30	73	5,30	5,30	5,30	= (5)	78	5,30	5,35	5,30	▼ (1)	74
Selic (% a.a)	12,00	12,50	12,50	= (1)	127	12,50	79	9,00	9,25	9,50	▲ (1)	123	9,38	78	8,00	8,25	8,50	▲ (2)	101	8,00	8,00	8,25	▲ (1)	96
IGP-M (variação %)	4,54	4,67	4,69	▲ (4)	72	4,57	52	4,01	4,03	4,03	= (1)	59	4,01	40	3,72	3,74	3,79	▲ (2)	52	3,66	3,66	3,80	▲ (2)	50
IPCA Administrados (variação %)	6,53	6,95	7,25	▲ (8)	88	7,25	66	4,00	4,00	4,12	▲ (1)	69	4,21	54	3,40	3,50	3,58	▲ (1)	46	3,32	3,50	3,50	= (3)	43
Conta corrente (US\$ bilhões)	-47,00	-46,00	-46,00	= (1)	24	-47,00	14	-45,00	-45,00	-45,00	= (6)	21	-45,00	13	-45,00	-45,30	-45,50	▼ (2)	16	-45,50	-46,00	-45,50	▲ (1)	15
Balança comercial (US\$ bilhões)	58,80	57,20	58,00	▲ (2)	25	55,20	14	54,13	52,40	52,40	= (2)	20	50,00	12	59,20	55,00	56,20	▲ (1)	13	56,40	54,00	55,00	▲ (1)	13
Investimento direto no país (US\$ bilhões)	80,00	80,00	80,00	= (4)	22	80,00	13	80,00	77,50	77,50	= (1)	20	80,00	13	80,00	80,00	80,00	= (13)	15	80,00	85,00	85,00	= (1)	14
Dívida líquida do setor público (% do PIB)	62,00	61,85	61,60	▼ (2)	22	60,90	15	64,00	64,33	64,20	▼ (2)	20	64,00	14	66,20	67,30	66,90	▼ (2)	16	67,30	71,00	70,30	▼ (1)	15
Resultado primário (% do PIB)	-1,17	-1,19	-1,11	▲ (2)	32	-1,16	18	-1,00	-1,00	-1,00	= (4)	28	-1,00	18	-0,65	-0,65	-0,55	▲ (2)	20	-0,50	-0,50	-0,48	▲ (1)	19
Resultado nominal (% do PIB)	-8,60	-8,25	-8,35	▼ (1)	20	-8,75	14	-6,80	-6,90	-7,22	▼ (1)	18	-7,50	13	-6,10	-6,20	-6,20	= (1)	13	-5,60	-6,00	-6,25	▼ (1)	12

\* comportamento dos indicadores desde o Focus-Relatório de Mercado anterior; os valores entre parênteses expressam o número de semanas em que vem ocorrendo o último comportamento \*\* respondentes nos últimos 30 dias \*\*\* respondentes nos últimos 5 dias úteis

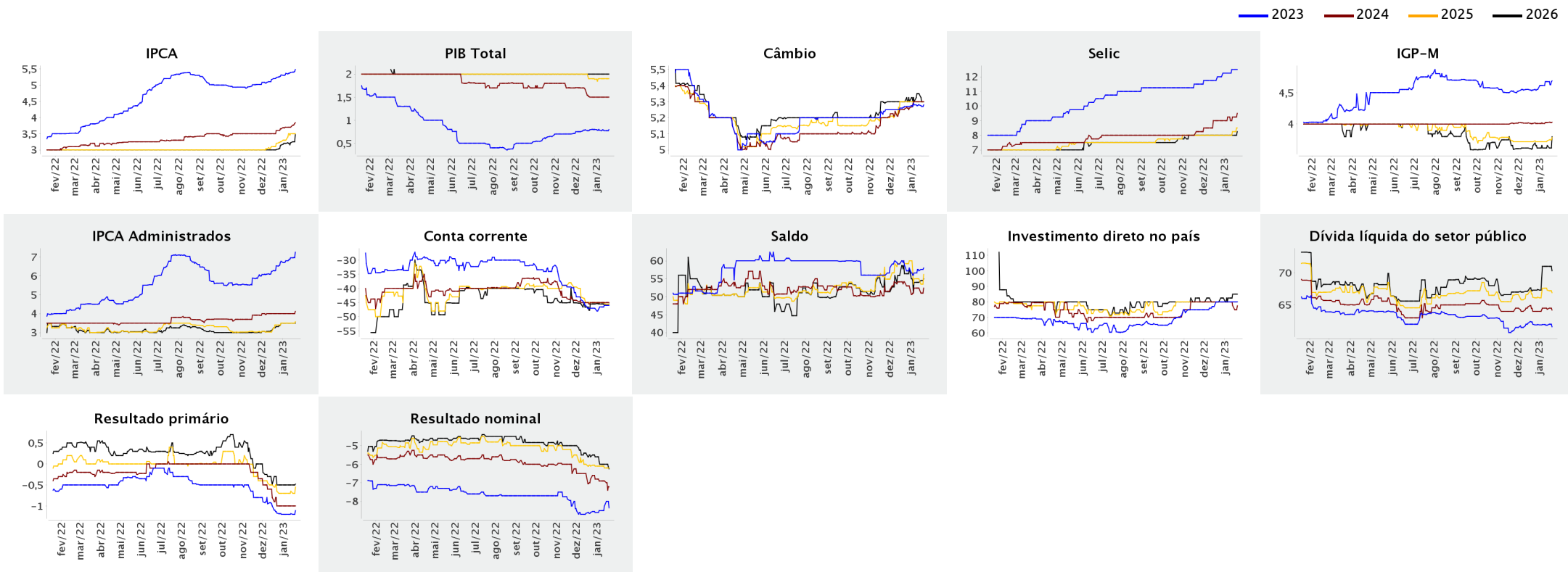



Expectativas de Mercado

20 de janeiro de 2023

▲ Aumento ▼ Diminuição = Estabilidade

Mediana - Agregado

	jan/2023					fev/2023					mar/2023					Infl. 12 m suav.								
	Há 4 semanas	Há 1 semana	Hoje	Comp. semanal *	Resp. **	5 dias úteis	Há 4 semanas	Há 1 semana	Hoje	Comp. semanal *	Resp. **	5 dias úteis	Há 4 semanas	Há 1 semana	Hoje	Comp. semanal *	Resp. **	5 dias úteis	Há 4 semanas	Há 1 semana	Hoje	Comp. semanal *	Resp. **	5 dias úteis
IPCA (variação %)	0,52	0,50	0,50	= (2)	141	0,50	0,69	0,70	0,70	= (3)	141	0,70	0,46	0,51	0,57	▲ (3)	140	0,58	5,27	5,36	5,42	▲ (1)	109	5,45
Câmbio (R\$/US\$)	5,25	5,25	5,23	▼ (2)	108	5,22	5,25	5,25	5,23	▼ (1)	107	5,22	5,25	5,26	5,25	▼ (2)	107	5,22						
Selic (% a.a.)	-	-	-				13,75	13,75	13,75	= (31)	127	13,75	13,75	13,75	13,75	= (30)	127	13,75						
IGP-M (variação %)	0,46	0,46	0,40	▼ (1)	69	0,33	0,37	0,36	0,36	= (3)	69	0,37	0,37	0,39	0,43	▲ (1)	68	0,43	4,52	4,55	4,58	▲ (2)	59	4,51

\* comportamento dos indicadores desde o Focus-Relatório de Mercado anterior; os valores entre parênteses expressam o número de semanas em que vem ocorrendo o último comportamento \*\* respondentes nos últimos 30 dias

— jan/2023 — fev/2023 — mar/2023

