

Mediana - Agregado

	2022							2023							2024					2025				
	Há 4 semanas	Há 1 semana	Hoje	Comp. semanal *	Resp. **	5 dias úteis	Resp. ***	Há 4 semanas	Há 1 semana	Hoje	Comp. semanal *	Resp. **	5 dias úteis	Resp. ***	Há 4 semanas	Há 1 semana	Hoje	Comp. semanal *	Resp. **	Há 4 semanas	Há 1 semana	Hoje	Comp. semanal *	Resp. **
IPCA (variação %)	5,88	5,79	5,76	▼ (2)	146	5,71	52	5,01	5,08	5,17	▲ (1)	145	5,12	52	3,50	3,50	3,50	= (8)	126	3,00	3,02	3,10	▲ (2)	108
PIB Total (variação % sobre ano anterior)	2,80	3,05	3,05	= (2)	104	3,02	33	0,70	0,75	0,79	▲ (1)	102	0,79	31	1,70	1,70	1,67	▼ (2)	78	2,00	2,00	2,00	= (58)	68
Câmbio (R\$/US\$)	5,25	5,25	5,25	= (2)	117	5,28	37	5,24	5,25	5,26	▲ (1)	115	5,30	36	5,20	5,24	5,25	▲ (3)	93	5,20	5,23	5,30	▲ (3)	79
Selic (% a.a)	13,75	-	-					11,50	11,75	11,75	= (2)	132	12,00	49	8,00	8,50	9,00	▲ (1)	116	8,00	8,00	8,00	= (6)	99
IGP-M (variação %)	6,01	5,42	5,42	= (2)	79	5,42	24	4,50	4,54	4,55	▲ (4)	76	4,66	24	4,00	4,02	4,02	= (1)	55	3,78	3,72	3,72	= (3)	52
IPCA Administrados (variação %)	-3,62	-3,61	-3,63	▼ (3)	89	-3,81	29	5,88	6,09	6,23	▲ (3)	87	5,65	29	3,92	4,00	4,00	= (2)	54	3,07	3,03	3,03	= (1)	47
Conta corrente (US\$ bilhões)	-42,70	-46,61	-46,21	▲ (1)	25	-47,50	11	-39,45	-44,00	-46,00	▼ (7)	24	-46,50	10	-43,60	-45,00	-45,00	= (1)	19	-39,00	-43,10	-45,00	▼ (3)	15
Balança comercial (US\$ bilhões)	55,00	55,00	55,00	= (6)	22	55,00	9	56,00	60,00	59,10	▼ (1)	21	55,00	8	51,64	54,13	54,13	= (1)	17	56,40	59,20	59,20	= (1)	12
Investimento direto no país (US\$ bilhões)	80,00	80,00	80,00	= (1)	22	80,00	9	75,00	76,00	77,00	▲ (2)	21	80,00	8	80,00	80,00	80,00	= (5)	17	80,00	80,00	80,00	= (8)	14
Dívida líquida do setor público (% do PIB)	57,52	57,30	57,51	▲ (1)	22	56,99	8	60,70	61,50	62,15	▲ (1)	22	61,65	8	64,00	64,00	64,70	▲ (1)	20	65,50	65,80	66,70	▲ (1)	18
Resultado primário (% do PIB)	1,20	1,29	1,30	▲ (1)	32	1,10	11	-0,80	-0,95	-1,00	▼ (3)	32	-0,90	11	-0,20	-0,60	-0,80	▼ (5)	27	-0,30	-0,45	-0,50	▼ (2)	23
Resultado nominal (% do PIB)	-6,00	-5,50	-5,20	▲ (4)	20	-5,20	7	-7,88	-8,70	-8,65	▲ (1)	20	-8,70	7	-6,00	-6,50	-6,50	= (3)	16	-5,20	-5,90	-6,00	▼ (2)	13

* comportamento dos indicadores desde o Focus-Relatório de Mercado anterior; os valores entre parênteses expressam o número de semanas em que vem ocorrendo o último comportamento ** respondentes nos últimos 30 dias *** respondentes nos últimos 5 dias úteis

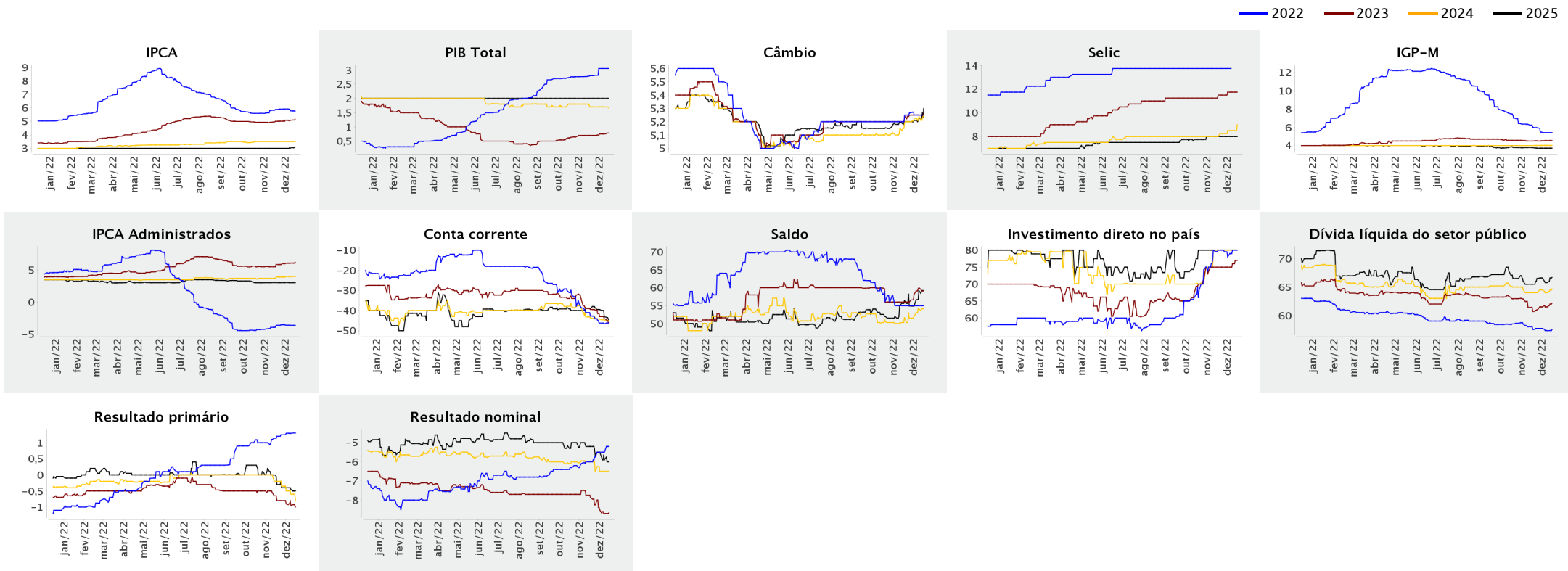



Expectativas de Mercado

16 de dezembro de 2022

▲ Aumento ▼ Diminuição = Estabilidade

Mediana - Agregado

	dez/2022					jan/2023					fev/2023					Infl. 12 m suav.									
	Há 4 semanas	Há 1 semana	Hoje	Comp. semanal *	Resp. **	5 dias úteis	Há 4 semanas	Há 1 semana	Hoje	Comp. semanal *	Resp. **	5 dias úteis	Há 4 semanas	Há 1 semana	Hoje	Comp. semanal *	Resp. **	5 dias úteis	Há 4 semanas	Há 1 semana	Hoje	Comp. semanal *	Resp. **	5 dias úteis	
IPCA (variação %)	0,64	0,62	0,60	▼ (2)	146	0,55	0,56	0,55	0,55	= (2)	142	0,50	0,63	0,65	0,66	▲ (1)	139	0,66	5,26	5,24	5,25	▲ (1)	139	5,13	
Câmbio (R\$/US\$)	5,25	5,25	5,25	= (2)	117	5,28	5,25	5,25	5,25	= (4)	110	5,29	5,24	5,25	5,25	= (3)	110	5,25							
Selic (% a.a.)	13,75	-	-				-	-	-				13,75	13,75	13,75	= (26)	133	13,75							
IGP-M (variação %)	0,47	0,42	0,42	= (2)	79	0,42	0,45	0,46	0,46	= (1)	74	0,45	0,40	0,39	0,37	▼ (1)	71	0,41	4,40	4,46	4,53	▲ (2)	71	4,60	

* comportamento dos indicadores desde o Focus-Relatório de Mercado anterior; os valores entre parênteses expressam o número de semanas em que vem ocorrendo o último comportamento ** respondentes nos últimos 30 dias

— dez/2022 — jan/2023 — fev/2023

