



Expectativas de Mercado

9 de dezembro de 2022

▲ Aumento ▼ Diminuição = Estabilidade

Mediana - Agregado	2022							2023							2024					2025				
	Há 4 semanas	Há 1 semana	Hoje	Comp. semanal *	Resp. **	5 dias úteis	Resp. ***	Há 4 semanas	Há 1 semana	Hoje	Comp. semanal *	Resp. **	5 dias úteis	Resp. ***	Há 4 semanas	Há 1 semana	Hoje	Comp. semanal *	Resp. **	Há 4 semanas	Há 1 semana	Hoje	Comp. semanal *	Resp. **
IPCA (variação %)	5,82	5,92	5,79	▼ (1)	144	5,67	39	4,94	5,08	5,08	== (1)	143	5,05	39	3,50	3,50	3,50	== (7)	124	3,00	3,00	3,02	▲ (1)	108
PIB Total (variação % sobre ano anterior)	2,77	3,05	3,05	= (1)	105	3,01	26	0,70	0,75	0,75	== (1)	105	0,71	26	1,80	1,71	1,70	▼ (1)	82	2,00	2,00	2,00	= (57)	72
Câmbio (R\$/US\$)	5,20	5,25	5,25	= (1)	115	5,25	22	5,20	5,25	5,25	== (2)	114	5,27	22	5,15	5,23	5,24	▲ (2)	93	5,20	5,21	5,23	▲ (2)	80
Selic (% a.a)	13,75	13,75	-					11,25	11,75	11,75	== (1)	130	11,75	30	8,00	8,50	8,50	== (1)	113	8,00	8,00	8,00	= (5)	99
IGP-M (variação %)	6,32	5,42	5,42	= (1)	78	5,41	13	4,50	4,53	4,54	▲ (3)	74	4,66	12	4,00	4,03	4,02	▼ (1)	54	3,79	3,72	3,72	= (2)	52
IPCA Administrados (variação %)	-3,92	-3,59	-3,61	▼ (2)	90	-4,09	15	5,52	6,07	6,09	▲ (2)	88	5,44	15	3,70	4,00	4,00	= (1)	55	3,03	3,07	3,03	▼ (1)	48
Conta corrente (US\$ bilhões)	-41,00	-46,20	-46,61	▼ (8)	26	-49,75	6	-38,90	-43,00	-44,00	▼ (6)	25	-48,00	5	-43,15	-44,20	-45,00	▼ (2)	20	-39,00	-39,50	-43,10	▼ (2)	15
Balança comercial (US\$ bilhões)	55,00	55,00	55,00	= (5)	22	50,00	5	56,00	58,15	60,00	▲ (2)	21	62,60	4	50,14	52,00	54,13	▲ (2)	17	54,90	54,90	59,20	▲ (1)	12
Investimento direto no país (US\$ bilhões)	80,00	78,00	80,00	▲ (1)	23	80,00	6	75,00	75,00	76,00	▲ (1)	22	80,00	5	80,00	80,00	80,00	= (4)	18	80,00	80,00	80,00	= (7)	14
Dívida líquida do setor público (% do PIB)	58,00	57,70	57,30	▼ (1)	21	57,00	5	61,40	61,50	61,50	= (1)	21	62,50	5	64,00	64,50	64,00	▼ (1)	19	65,50	66,60	65,80	▼ (1)	16
Resultado primário (% do PIB)	1,10	1,29	1,29	= (1)	33	1,35	8	-0,55	-0,90	-0,95	▼ (2)	33	-0,80	8	0,00	-0,50	-0,60	▼ (4)	27	0,00	-0,40	-0,45	▼ (1)	24
Resultado nominal (% do PIB)	-6,00	-5,51	-5,50	▲ (3)	21	-4,60	6	-7,75	-8,52	-8,70	▼ (5)	21	-8,00	6	-6,00	-6,50	-6,50	= (2)	17	-5,20	-5,50	-5,90	▼ (1)	14

\* comportamento dos indicadores desde o Focus-Relatório de Mercado anterior; os valores entre parênteses expressam o número de semanas em que vem ocorrendo o último comportamento \*\* respondentes nos últimos 30 dias \*\*\* respondentes nos últimos 5 dias úteis

— 2022 — 2023 — 2024 — 2025

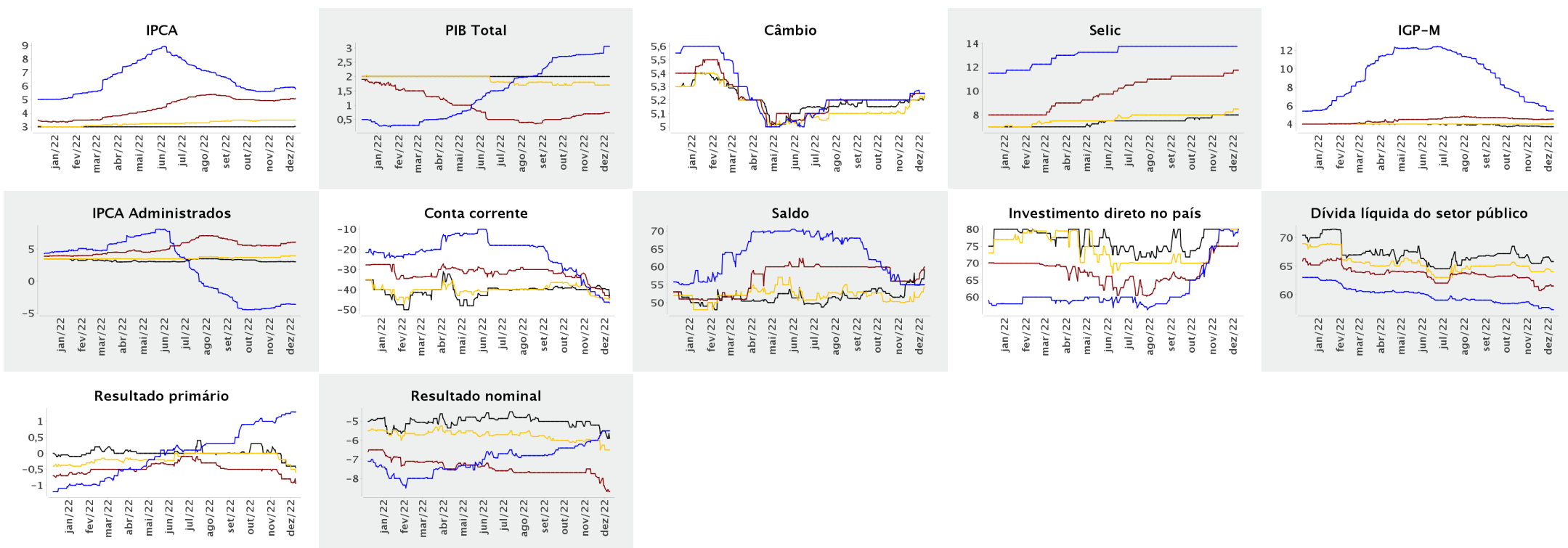



Expectativas de Mercado

9 de dezembro de 2022

▲ Aumento ▼ Diminuição = Estabilidade

Mediana - Agregado

	dez/2022							jan/2023							fev/2023							Infl. 12 m suav.						
	Há 4 semanas	Há 1 semana	Hoje	Comp. semanal *	Resp. **	5 dias úteis		Há 4 semanas	Há 1 semana	Hoje	Comp. semanal *	Resp. **	5 dias úteis		Há 4 semanas	Há 1 semana	Hoje	Comp. semanal *	Resp. **	5 dias úteis		Há 4 semanas	Há 1 semana	Hoje	Comp. semanal *	Resp. **	5 dias úteis	
IPCA (variação %)	0,65	0,64	0,62	▼ (1)	144	0,51		0,54	0,55	0,55	= (1)	140	0,52		0,63	0,65	0,65	= (1)	138	0,65		5,15	5,28	5,24	▼ (1)	138	5,08	
Câmbio (R\$/US\$)	5,20	5,25	5,25	= (1)	115	5,25		5,20	5,25	5,25	= (3)	109	5,25		5,20	5,25	5,25	= (2)	109	5,20								
Selic (% a.a)	13,75	13,75	-					-	-	-					13,75	13,75	13,75	= (25)	129	13,75								
IGP-M (variação %)	0,50	0,42	0,42	= (1)	78	0,41		0,45	0,45	0,46	▲ (1)	73	0,49		0,40	0,39	0,39	= (1)	71	0,33		4,52	4,44	4,46	▲ (1)	71	4,62	

\* comportamento dos indicadores desde o Focus-Relatório de Mercado anterior; os valores entre parênteses expressam o número de semanas em que vem ocorrendo o último comportamento \*\* respondentes nos últimos 30 dias

— dez/2022 — jan/2023 — fev/2023

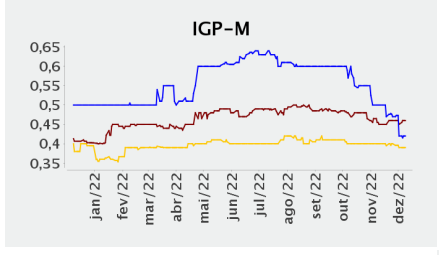
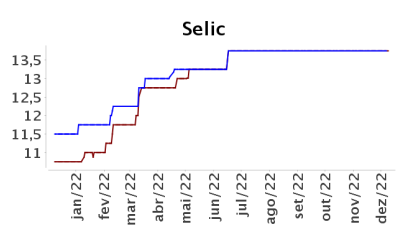
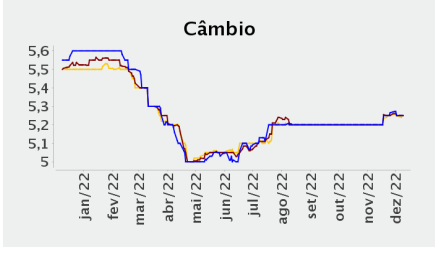
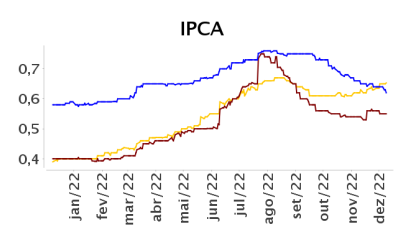

— Infl. 12 m suav.

