



Expectativas de Mercado

2 de dezembro de 2022

▲ Aumento ▼ Diminuição = Estabilidade

Mediana - Agregado	2022							2023							2024							2025							
	Há 4 semanas	Há 1 semana	Hoje	Comp. semanal *	Resp. **	5 dias úteis	Resp. ***	Há 4 semanas	Há 1 semana	Hoje	Comp. semanal *	Resp. **	5 dias úteis	Resp. ***	Há 4 semanas	Há 1 semana	Hoje	Comp. semanal *	Resp. **	5 dias úteis	Resp. ***	Há 4 semanas	Há 1 semana	Hoje	Comp. semanal *	Resp. **	5 dias úteis	Resp. ***	
IPCA (variação %)	5,63	5,91	5,92	▲ (6)	142	5,94	98	4,94	5,02	5,08	▲ (3)	141	5,11	97	3,50	3,50	3,50	= (6)	122	3,00	3,00	3,00	= (73)	106	3,00	3,00	3,00	= (56)	70
PIB Total (variação % sobre ano anterior)	2,76	2,81	3,05	▲ (4)	103	3,05	65	0,70	0,70	0,75	▲ (1)	103	0,75	65	1,80	1,70	1,71	▲ (1)	81	2,00	2,00	2,00	= (56)	70	2,00	2,00	2,00	= (56)	70
Câmbio (R\$/US\$)	5,20	5,27	5,25	▼ (1)	115	5,24	71	5,20	5,25	5,25	= (1)	114	5,25	71	5,10	5,20	5,23	▲ (1)	92	5,18	5,20	5,21	▲ (1)	78	5,18	5,20	5,21	▲ (1)	78
Selic (% a.a)	13,75	13,75	13,75	= (24)	131	13,75	82	11,25	11,50	11,75	▲ (1)	129	11,75	81	8,00	8,25	8,50	▲ (2)	112	8,00	8,00	8,00	= (4)	98	8,00	8,00	8,00	= (4)	98
IGP-M (variação %)	6,35	5,95	5,42	▼ (23)	77	5,41	55	4,55	4,51	4,53	▲ (2)	74	4,55	54	4,00	4,01	4,03	▲ (2)	54	3,78	3,72	3,72	= (1)	52	3,78	3,72	3,72	= (1)	52
IPCA Administrados (variação %)	-4,16	-3,55	-3,59	▼ (1)	90	-3,58	69	5,56	5,86	6,07	▲ (1)	87	6,25	67	3,70	3,92	4,00	▲ (1)	55	3,03	3,03	3,07	▲ (1)	48	3,03	3,03	3,07	▲ (1)	48
Conta corrente (US\$ bilhões)	-38,45	-44,07	-46,20	▼ (7)	25	-48,75	12	-34,00	-39,75	-43,00	▼ (5)	24	-43,50	12	-38,60	-43,60	-44,20	▼ (1)	19	-40,00	-38,50	-39,50	▼ (1)	14	-40,00	-38,50	-39,50	▼ (1)	14
Balança comercial (US\$ bilhões)	55,00	55,00	55,00	= (4)	21	55,00	9	56,00	56,00	58,15	▲ (1)	20	59,10	9	50,00	51,50	52,00	▲ (1)	16	52,00	54,90	54,90	= (1)	11	52,00	54,90	54,90	= (1)	11
Investimento direto no país (US\$ bilhões)	75,00	80,00	78,00	▼ (1)	22	84,00	9	73,80	75,00	75,00	= (3)	21	77,00	9	75,00	80,00	80,00	= (3)	17	80,00	80,00	80,00	= (6)	13	80,00	80,00	80,00	= (6)	13
Dívida líquida do setor público (% do PIB)	58,45	57,70	57,70	= (1)	19	57,20	7	62,90	61,00	61,50	▲ (2)	19	61,00	7	64,50	64,00	64,50	▲ (1)	17	66,00	66,50	66,60	▲ (2)	14	66,00	66,50	66,60	▲ (2)	14
Resultado primário (% do PIB)	1,00	1,25	1,29	▲ (4)	31	1,25	11	-0,50	-0,80	-0,90	▼ (1)	31	-0,80	11	0,00	-0,35	-0,50	▼ (3)	26	0,20	-0,40	-0,40	= (1)	23	0,20	-0,40	-0,40	= (1)	23
Resultado nominal (% do PIB)	-6,10	-5,76	-5,51	▲ (2)	20	-5,65	6	-7,50	-8,25	-8,52	▼ (4)	20	-8,63	6	-5,95	-6,50	-6,50	= (1)	16	-5,00	-5,65	-5,50	▲ (1)	13	-5,00	-5,65	-5,50	▲ (1)	13

* comportamento dos indicadores desde o Focus-Relatório de Mercado anterior; os valores entre parênteses expressam o número de semanas em que vem ocorrendo o último comportamento ** respondentes nos últimos 30 dias *** respondentes nos últimos 5 dias úteis

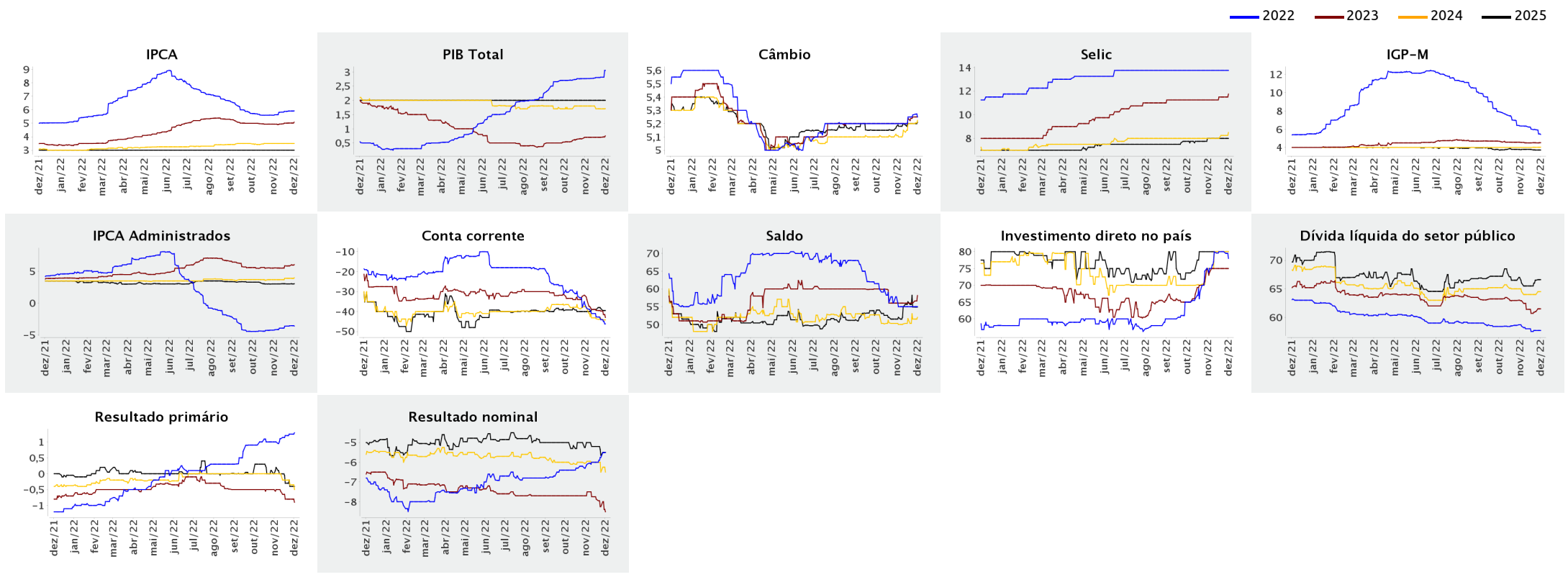

▲ Aumento ▼ Diminuição = Estabilidade

Mediana - Agregado

	nov/2022							dez/2022							jan/2023							Infl. 12 m suav.					
	Há 4 semanas	Há 1 semana	Hoje	Comp. semanal *	Resp. **	5 dias úteis		Há 4 semanas	Há 1 semana	Hoje	Comp. semanal *	Resp. **	5 dias úteis		Há 4 semanas	Há 1 semana	Hoje	Comp. semanal *	Resp. **	5 dias úteis	Há 4 semanas	Há 1 semana	Hoje	Comp. semanal *	Resp. **	5 dias úteis	
IPCA (variação %)	0,40	0,51	0,53	▲ (4)	140	0,53		0,66	0,64	0,64	= (2)	140	0,64		0,54	0,56	0,55	▼ (1)	137	0,58		5,13	5,27	5,28	▲ (4)	136	5,30
Câmbio (R\$/US\$)	5,20	5,30	-					5,20	5,27	5,25	▼ (1)	115	5,24		5,20	5,25	5,25	= (2)	109	5,25							
Selic (% a.a)	-	-	-					13,75	13,75	13,75	= (24)	131	13,75		-	-	-										
IGP-M (variação %)	0,20	-0,20	-					0,50	0,47	0,42	▼ (1)	77	0,41		0,47	0,46	0,45	▼ (1)	72	0,46		4,49	4,58	4,44	▼ (1)	70	4,51

* comportamento dos indicadores desde o Focus-Relatório de Mercado anterior; os valores entre parênteses expressam o número de semanas em que vem ocorrendo o último comportamento ** respondentes nos últimos 30 dias

— nov/2022 — dez/2022 — jan/2023

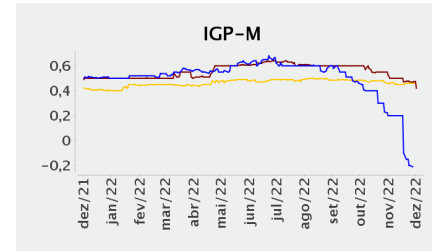
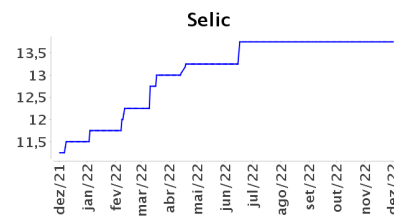
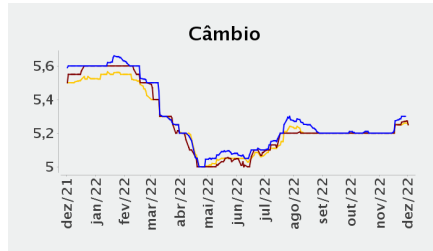
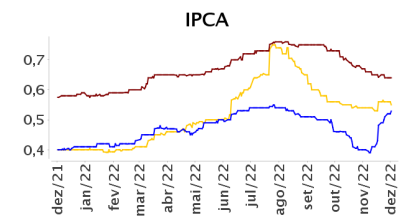

— Infl. 12 m suav.

