

Mediana - Agregado

	2022							2023							2024					2025				
	Há 4 semanas	Há 1 semana	Hoje	Comp. semanal *	Resp. **	5 dias úteis	Resp. ***	Há 4 semanas	Há 1 semana	Hoje	Comp. semanal *	Resp. **	5 dias úteis	Resp. ***	Há 4 semanas	Há 1 semana	Hoje	Comp. semanal *	Resp. **	Há 4 semanas	Há 1 semana	Comp. semanal *	Resp. **	
IPCA (variação %)	7,54	7,11	7,02	▼ (7)	143	6,95	69	5,20	5,36	5,38	▲ (19)	143	5,34	69	3,30	3,30	3,41	▲ (1)	110	3,00	3,00	3,00	= (57)	99
PIB Total (variação % sobre ano anterior)	1,75	1,98	2,00	▲ (7)	97	1,99	36	0,50	0,40	0,41	▲ (1)	93	0,50	35	1,80	1,70	1,80	▲ (1)	73	2,00	2,00	2,00	= (40)	67
Câmbio (R\$/US\$)	5,13	5,20	5,20	= (3)	114	5,20	55	5,10	5,20	5,20	= (3)	111	5,10	53	5,05	5,10	5,10	= (3)	87	5,14	5,15	5,17	▲ (1)	81
Selic (% a.a)	13,75	13,75	13,75	= (8)	130	13,75	69	10,75	11,00	11,00	= (2)	127	11,00	68	8,00	8,00	8,00	= (5)	107	7,50	7,50	7,50	= (10)	96
IGP-M (variação %)	11,88	11,28	11,12	▼ (7)	82	10,78	36	4,75	4,80	4,76	▼ (1)	80	4,75	36	4,00	4,00	4,00	= (42)	64	4,00	3,90	3,90	= (1)	59
IPCA Administrados (variação %)	1,74	-0,92	-1,12	▼ (12)	84	-0,98	28	6,50	7,10	7,04	▼ (1)	78	7,05	27	3,50	3,80	3,80	= (3)	51	3,50	3,50	3,50	= (4)	44
Conta corrente (US\$ bilhões)	-18,00	-18,00	-18,50	▼ (1)	24	-18,00	10	-30,60	-30,00	-30,00	= (1)	22	-29,00	8	-40,00	-39,70	-39,85	▼ (1)	18	-40,39	-39,68	-39,35	▲ (1)	15
Balança comercial (US\$ bilhões)	68,18	68,03	66,40	▼ (1)	21	65,70	8	60,00	60,00	60,00	= (4)	19	60,00	6	51,80	52,70	54,00	▲ (1)	16	48,75	51,30	53,35	▲ (1)	12
Investimento direto no país (US\$ bilhões)	57,20	57,20	58,00	▲ (2)	23	55,00	9	60,50	61,00	65,00	▲ (2)	21	65,00	7	70,00	70,00	70,00	= (4)	18	70,91	73,41	75,00	▲ (4)	15
Dívida líquida do setor público (% do PIB)	59,23	59,15	59,15	= (2)	20	59,00	7	63,50	63,70	63,97	▲ (1)	20	63,00	7	63,00	65,00	65,00	= (1)	17	66,20	66,55	66,44	▼ (1)	14
Resultado primário (% do PIB)	0,10	0,30	0,30	= (2)	30	0,30	11	-0,20	-0,30	-0,37	▼ (1)	28	-0,50	11	0,00	0,00	0,00	= (7)	22	0,40	0,00	0,00	= (3)	19
Resultado nominal (% do PIB)	-6,70	-6,80	-6,80	= (3)	19	-6,70	7	-7,60	-7,70	-7,70	= (3)	18	-7,60	7	-5,70	-5,60	-5,75	▼ (1)	16	-4,50	-4,80	-5,00	▼ (1)	13

\* comportamento dos indicadores desde o Focus-Relatório de Mercado anterior; os valores entre parênteses expressam o número de semanas em que vem ocorrendo o último comportamento \*\* respondentes nos últimos 30 dias \*\*\* respondentes nos últimos 5 dias úteis

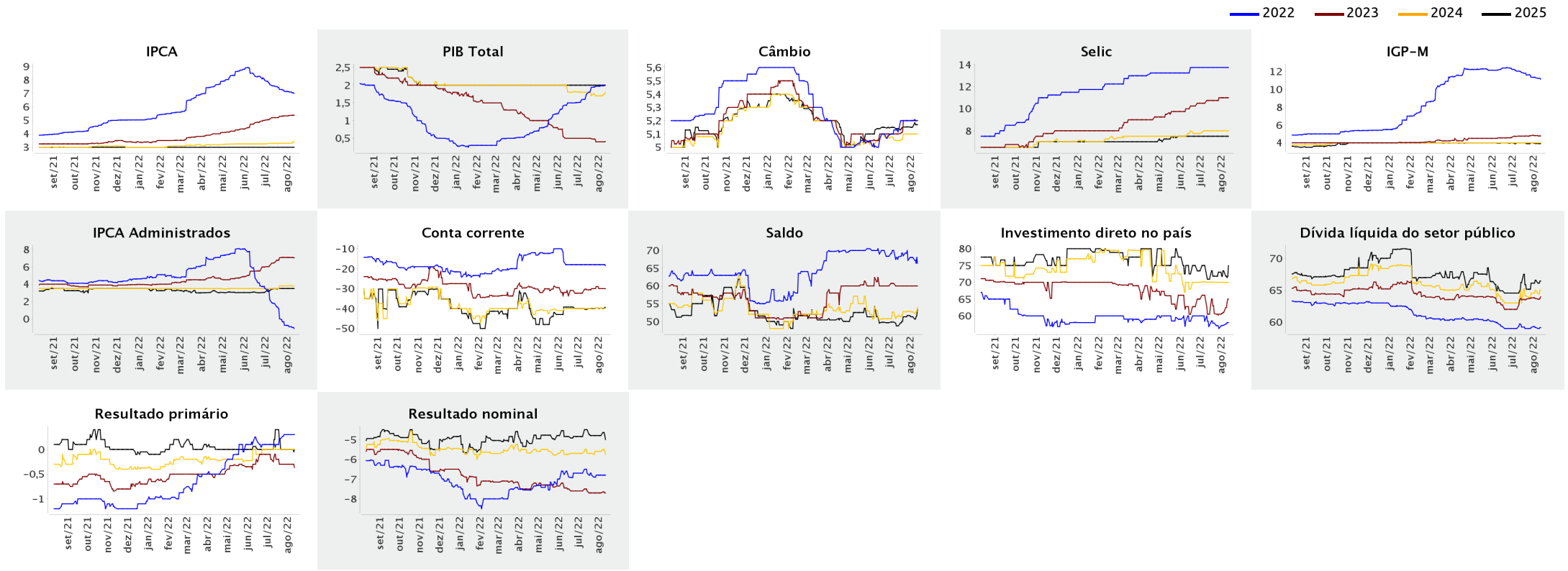



Expectativas de Mercado

12 de agosto de 2022

▲ Aumento ▼ Diminuição = Estabilidade

Mediana - Agregado

	ago/2022						set/2022						out/2022						Infl. 12 m suav.					
	Há 4 semanas	Há 1 semana	Hoje	Comp. semanal *	Resp. **	5 dias úteis	Há 4 semanas	Há 1 semana	Hoje	Comp. semanal *	Resp. **	5 dias úteis	Há 4 semanas	Há 1 semana	Hoje	Comp. semanal *	Resp. **	5 dias úteis	Há 4 semanas	Há 1 semana	Hoje	Comp. semanal *	Resp. **	5 dias úteis
IPCA (variação %)	0,13	-0,15	-0,19	▼ (10)	141	-0,20	0,49	0,50	0,48	▼ (1)	141	0,45	0,54	0,54	0,54	= (1)	139	0,54	5,24	5,69	5,71	▲ (5)	134	5,52
Câmbio (R\$/US\$)	5,20	5,30	5,23	▼ (1)	109	5,20	5,30	5,30	= (1)	109	5,24	5,20	5,35	5,30	▼ (1)	109	5,28	5,20	5,20	5,30	5,30	▼ (1)	109	5,28
Selic (% a.a)	13,75	-	-	-	-	13,75	13,75	13,75	= (8)	130	13,75	13,75	13,75	13,75	= (8)	130	13,75	13,75	13,75	13,75	13,75	= (8)	130	13,75
IGP-M (variação %)	0,44	0,21	0,10	▼ (7)	78	-0,07	0,60	0,55	0,52	▼ (2)	78	0,45	0,67	0,64	0,64	= (2)	77	0,61	5,91	5,36	5,25	▼ (5)	75	5,04

\* comportamento dos indicadores desde o Focus-Relatório de Mercado anterior; os valores entre parênteses expressam o número de semanas em que vem ocorrendo o último comportamento \*\* respondentes nos últimos 30 dias

— ago/2022 — set/2022 — out/2022

