

Termômetro da Inflação

Volume 5 - Número 2 - 2022



IPECE INSTITUTO DE PESQUISA E ESTRATÉGIA ECONÔMICA DO CEARÁ



CEARÁ
GOVERNO DO ESTADO
SECRETARIA DO PLANEJAMENTO E GESTÃO

Governador do Estado do Ceará

Camilo Sobreira de Santana

Vice-Governadora do Estado do Ceará

Maria Izolda Cela de Arruda Coelho

Secretaria do Planejamento e Gestão - SEPLAG

Ronaldo Lima Moreira Borges - Secretário

Flávio Ataliba Flexa Daltro Barreto - Secretário Executivo de Planejamento e Orçamento

Adriano Sarquis Bezerra de Menezes – Secretário Executivo de Gestão

Instituto de Pesquisa e Estratégia Econômica do Ceará - IPECE

Diretor Geral

João Mário Santos de França

Diretoria de Estudos Econômicos - DIEC

Ricardo Antônio de Castro Pereira

Diretoria de Estudos Sociais - DISOC

Luciana de Oliveira Rodrigues

Diretoria de Estudos de Gestão Pública - DIGEP

Marília Rodrigues Firmiano

Gerência de Estatística, Geografia e Informações - GEGIN

Rafaela Martins Leite Monteiro

Termômetro da Inflação

Volume 5 – Número 2 – 2022

Unidade Responsável:

Diretoria de Estudos Econômicos – DIEC

Elaboração:

Daniel Suliano (Analista de Políticas Públicas - IPECE)

Colaboração:

Aprígio Botelho Lócio (Assessor Técnico)

O Instituto de Pesquisa e Estratégia Econômica do Ceará (IPECE) é uma autarquia vinculada à Secretaria do Planejamento e Gestão do Estado do Ceará. Fundado em 14 de abril de 2003, o IPECE é o órgão do Governo responsável pela geração de estudos, pesquisas e informações socioeconômicas e geográficas que permitem a avaliação de programas e a elaboração de estratégias e políticas públicas para o desenvolvimento do Estado do Ceará.

Missão: Gerar e disseminar conhecimento e informações, subsidiar a formulação e avaliação de políticas públicas e assessorar o Governo nas decisões estratégicas, contribuindo para o desenvolvimento sustentável do Ceará.

Valores: Ética, transparência e impessoalidade; Autonomia Técnica; Rigor científico; Competência e comprometimento profissional; Cooperação interinstitucional; Compromisso com a sociedade; e Senso de equipe e valorização do ser humano.

Visão: Até 2025, ser uma instituição moderna e inovadora que tenha fortalecida sua contribuição nas decisões estratégicas do Governo.

Instituto de Pesquisa e Estratégia Econômica do Ceará (IPECE)

Av. Gal. Afonso Albuquerque Lima, s/n

Edifício SEPLAG | Térreo - Cambéba | Cep: 60.822-325

Fortaleza, Ceará, Brasil | Telefone: (85) 3101-3521

<http://www.ipece.ce.gov.br/>

Sobre o Termômetro da Inflação

É uma publicação mensal da inflação obtida através do Índice Nacional de Preços ao Consumidor Amplo (IPCA) e Índice Nacional de Preços ao Consumidor (INPC) para a Região Metropolitana de Fortaleza (RMF) e outras nove regiões metropolitanas do Brasil além de seis municípios.

Instituto de Pesquisa e Estratégia Econômica do Ceará – IPECE 2022

Termômetro da Inflação / Instituto de Pesquisa e Estratégia Econômica do Ceará (IPECE) / Fortaleza – Ceará: Ipece, 2022

ISSN: 2595-0681

1. IPCA. 2. INPC. 3. Região Metropolitana de Fortaleza (RMF) 4. Brasil.

Nesta Edição

O Índice Nacional de Preços ao Consumidor Amplo (IPCA) da Região Metropolitana de Fortaleza (RMF) acelerou em **janeiro** com relação a dezembro ao registrar alta de 0,73%.

O grupo de maior variação dos preços na RMF foi de artigos de residência e vestuário, com taxas de 1,51% e 1,26%, respectivamente. Dentro desses dois grupos destaca-se a alta dos subgrupos aparelhos eletrônicos (2,48%) e tecidos e armarinho (4,63%). Por ambos terem peso na composição do índice abaixo de 5%, seu impacto foi menor quando comparado aos de maior representatividade.

Para os grupos de maior peso, o destaque foi a alta de 1% nos alimentos por conta da alimentação do domicílio, com variação de 1,29%. Por outro lado, transportes, que vinha pressionando a inflação local nos meses anteriores, variou apenas 0,12%, com destaque para o subgrupo combustíveis e energia, com recuo de 0,82%.

No acumulado dos últimos 12 meses a inflação da RMF voltou a se elevar atingindo 11,03% até janeiro de 2022.

Série Histórica IPCA Mensal - Brasil e Região Metropolitana de Fortaleza (RMF)

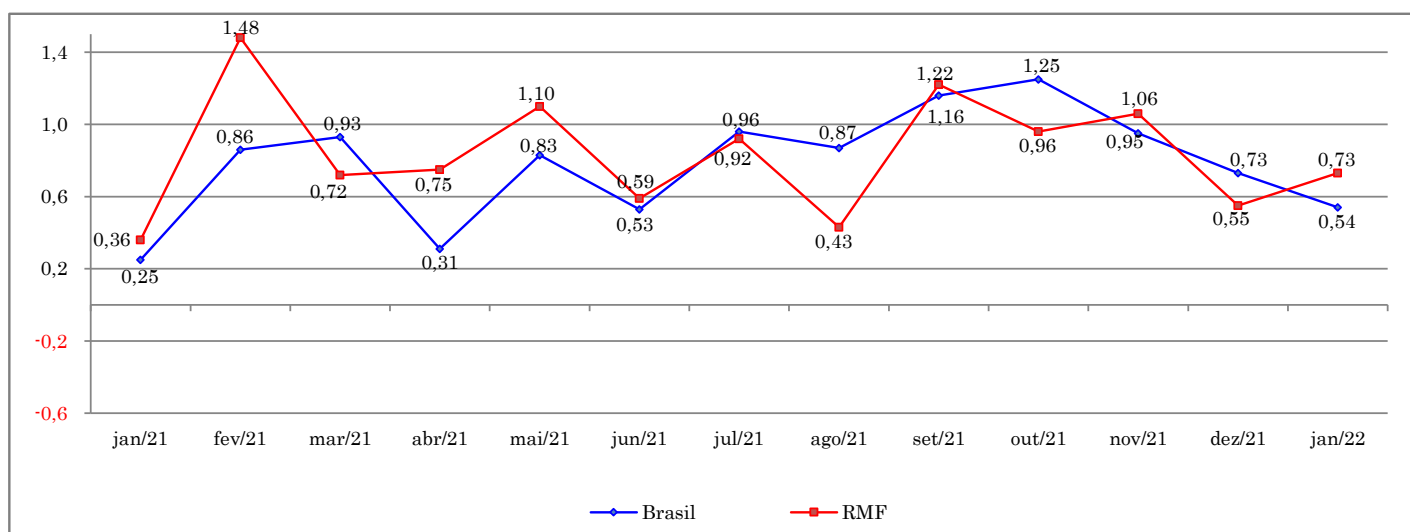

Fonte: IBGE. Elaboração: IPECE.

IPCA Mensal

O Índice Nacional de Preços ao Consumidor Amplo (IPCA) da Região Metropolitana de Fortaleza (RMF) acelerou em janeiro com relação a dezembro ao registrar alta de 0,73%.

Já o IPCA nacional foi de 0,54%, 0,19 ponto percentual (p.p.) abaixo da taxa de 0,73% registrada em dezembro. De acordo com o IBGE, foi a maior variação para um mês de janeiro desde 2016 (1,27%).

O grupo de maior variação dos preços na RMF foi de artigos de residência e vestuário, com taxas de 1,51% e 1,26%, respectivamente. Dentro desses dois grupos destaca-se a alta dos subgrupos aparelhos eletrônicos (2,48%) e tecidos e armarinho (4,63%). Por ambos terem peso na composição do índice abaixo de 5%, seu impacto foi menor quando comparado aos de maior representatividade.

Para os grupos de maior peso, o destaque foi a alta de 1% nos alimentos por conta da alimentação do domicílio, com variação de 1,29%. Por outro lado, transportes, que vinha pressionando a inflação local nos meses anteriores, variou apenas 0,12%, com destaque para o subgrupo combustíveis e energia, com recuo de 0,82%.

Varição Mensal IPCA por Grupos - Brasil e Região Metropolitana de Fortaleza (RMF)

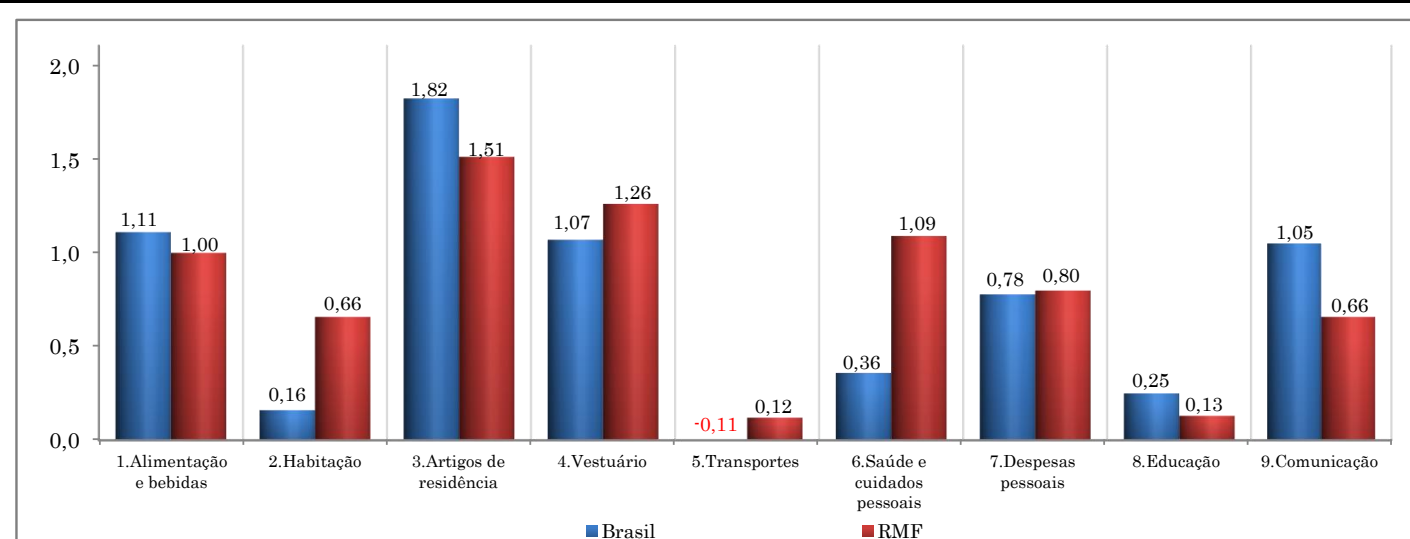

Fonte: IBGE. Elaboração: IPECE.

Variação Mensal e Acumulado de 12 Meses

Cidades/Regiões Metropolitanas	Var. Mensal (%)		Variação Acumulada 12 meses (%)
	dezembro	janeiro	
Aracaju	0,92	0,90	10,70
Belém	0,95	0,65	8,84
Belo Horizonte	0,75	0,80	10,09
Brasília	0,46	0,49	9,83
Campo Grande	0,47	0,62	11,02
Curitiba	0,51	0,47	12,77
Fortaleza	0,55	0,73	11,03
Goiânia	0,58	0,74	11,32
Porto Alegre	0,83	-0,53	10,13
Recife	1,05	0,41	10,31
Rio Branco	1,18	0,87	11,90
Rio de Janeiro	0,70	0,60	9,04
Salvador	1,04	0,86	11,44
São Luís	0,94	0,54	10,18
São Paulo	0,70	0,63	10,02
Vitória	0,73	0,57	11,65
Brasil	0,73	0,54	10,38

Fonte: IBGE. Elaboração: IPECE.

Variação Acumulada nos Últimos 12 Meses IPCA - Brasil e Região Metropolitana de Fortaleza (RMF)

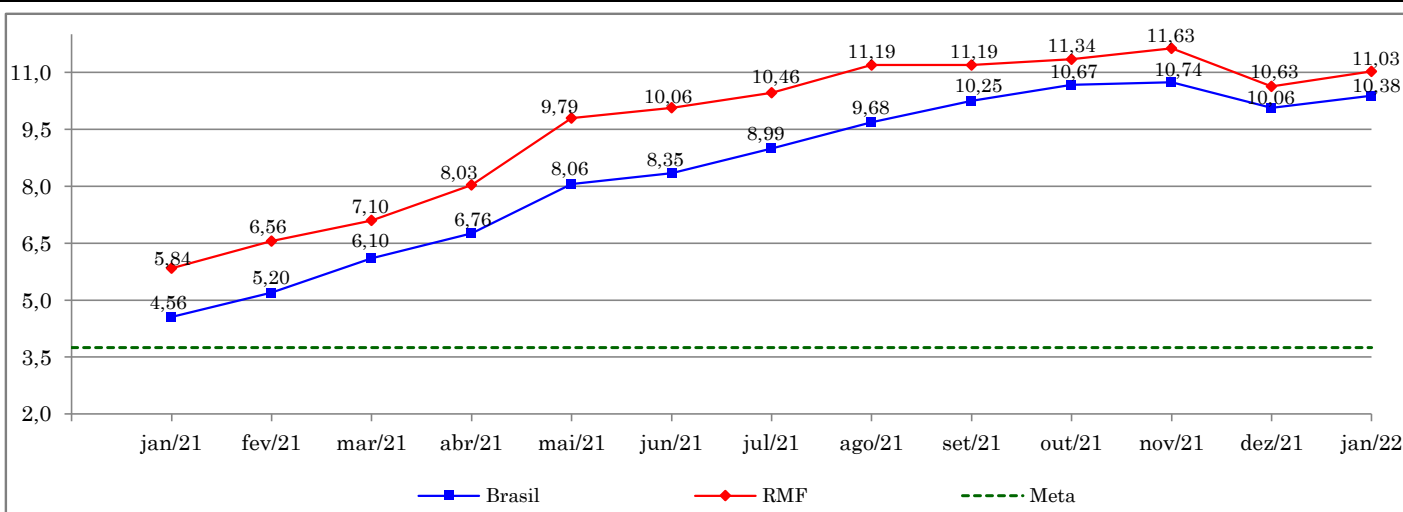

Fonte: IBGE. Elaboração: IPECE.

Sistema Nacional de Índice de Preços ao Consumidor (SNIPC)

A Tabela acima apresenta os resultados da inflação para todas as áreas abrangidas pelo Sistema Nacional de Índices de Preços ao Consumidor (SNIPC). O Gráfico acima também apresenta a evolução do IPCA para o acumulado nos últimos doze meses para a RMF e Brasil.

No acumulado dos últimos 12 meses a inflação da RMF voltou a se elevar atingindo 11,03% até janeiro de 2022.

Varição Acumulada por Grupos no Ano - IPCA - Brasil e Região Metropolitana de Fortaleza (RMF)

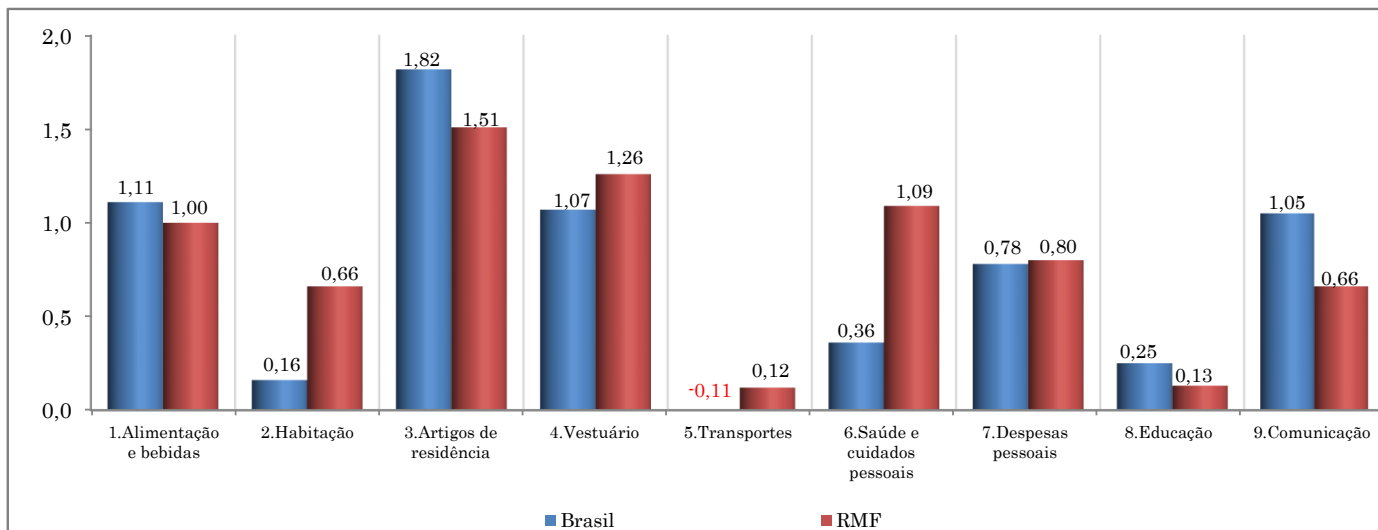

Fonte: IBGE. Elaboração: IPECE.

Varição Acumulada por Grupos nos Últimos 12 Meses - IPCA - Brasil e Região Metropolitana de Fortaleza (RMF)

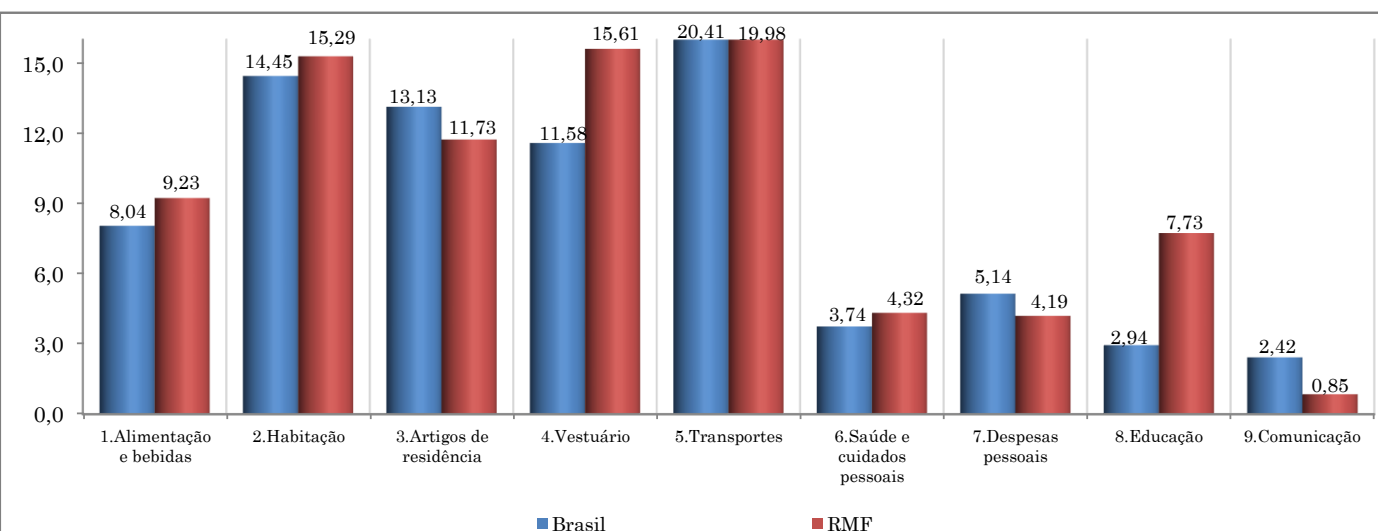

Fonte: IBGE. Elaboração: IPECE.

Série Histórica INPC Mensal - Brasil e Região Metropolitana de Fortaleza (RMF)

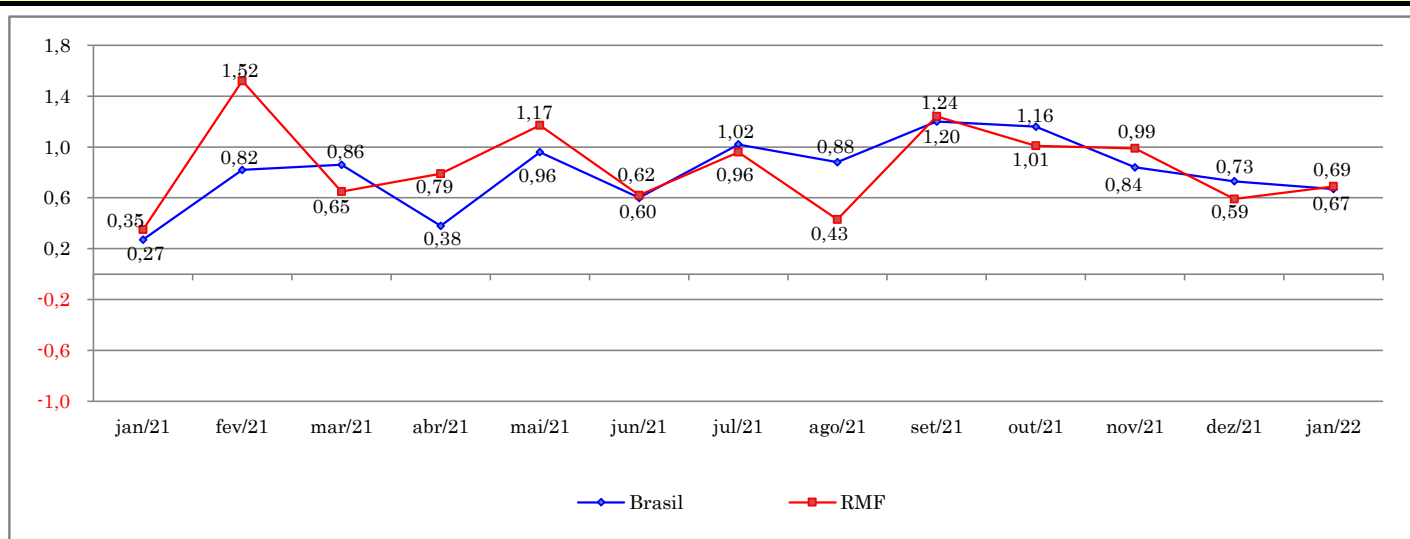

Fonte: IBGE. Elaboração: IPECE.

INPC Mensal

O Índice Nacional de Preços ao Consumidor (INPC) se refere às famílias com rendimento monetário de um a cinco salários mínimos. É calculado também para dez regiões metropolitanas, além de seis municípios, que são as mesmas áreas geográficas que abrange o IPCA.

O INPC da RMF voltou a acelerar após dois recuos consecutivos registrando uma variação de 0,69% em janeiro de 2022.

Variação Acumulada nos Últimos 12 Meses INPC - Brasil e Região Metropolitana de Fortaleza (RMF)

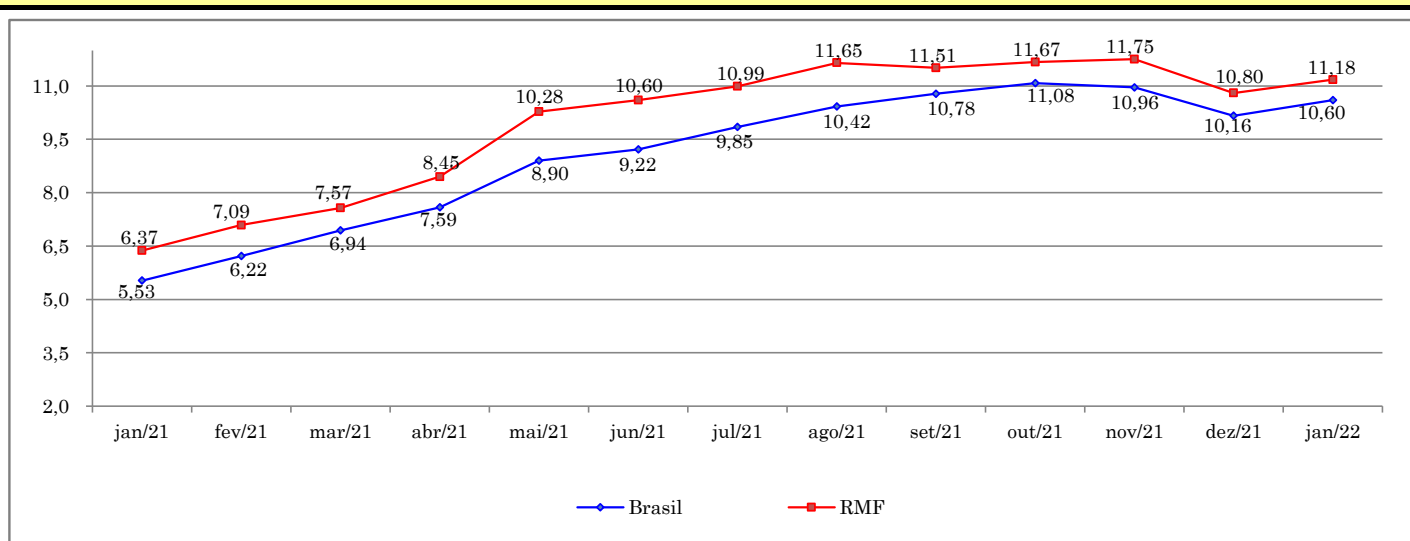

Fonte: IBGE. Elaboração: IPECE.

INPC Acumulado nos Últimos 12 Meses

No acumulado dos últimos 12 meses, o INPC da RMF ficou em 11,18% até janeiro de 2022.

Anexo: Ponderação dos grupos do IPCA com base na Pesquisa de Orçamentos Familiares (POF) 2017-2018

Distribuição dos Pesos por Grupo IPCA - Brasil

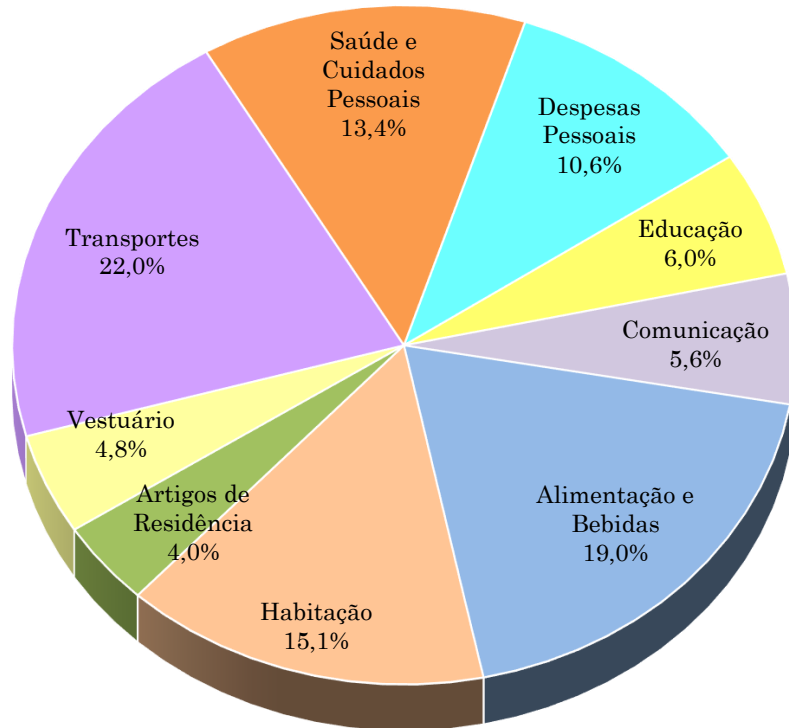

Distribuição dos Pesos por Grupo IPCA - RMF

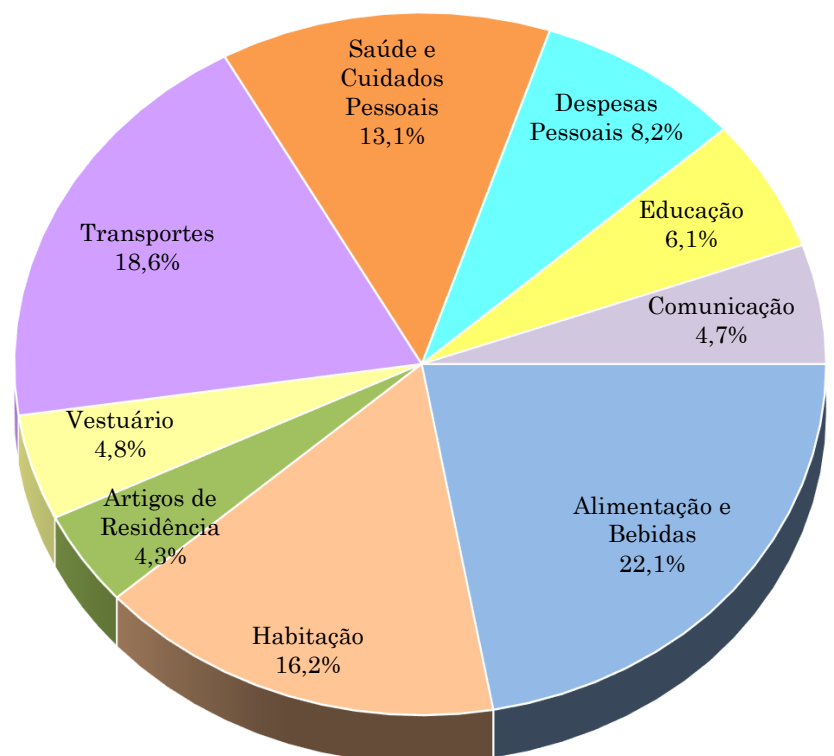

Fonte: IBGE. Elaboração IPECE.