



INDICADOR DE CUSTOS INDUSTRIAIS



Confederação Nacional da Indústria

CNI. A FORÇA DO BRASIL INDÚSTRIA

Ritmo de crescimento dos custos da indústria acelera

O Indicador de Custos Industriais aumenta em 2,4% no primeiro trimestre de 2018, em relação ao quarto trimestre de 2017, desconsiderados os efeitos sazonais. Essa é a maior taxa de crescimento desde o quarto trimestre de 2015.

Os custos tributários e com produtos intermediários são os principais determinantes do crescimento do Índice de Custos Industriais no primeiro trimestre de 2018.

O aumento no indicador só não é maior devido à redução dos custos com capital de giro e com

pessoal. O custo com capital de giro se destaca por ter apresentado a oitava redução seguida, maior período de redução ininterrupto dos juros identificados na série histórica iniciada em 2006.

No trimestre, a indústria perde lucratividade, pois não consegue repassar totalmente aos preços o aumento de custos. As exportações brasileiras, no entanto, ganham competitividade. Os custos crescem menos que o aumento dos preços, em reais, nos Estados Unidos (utilizado como estimativa dos preços internacionais).

Variação do 1º tri/2018 em relação ao 4º tri/2017
Dessazonalizado

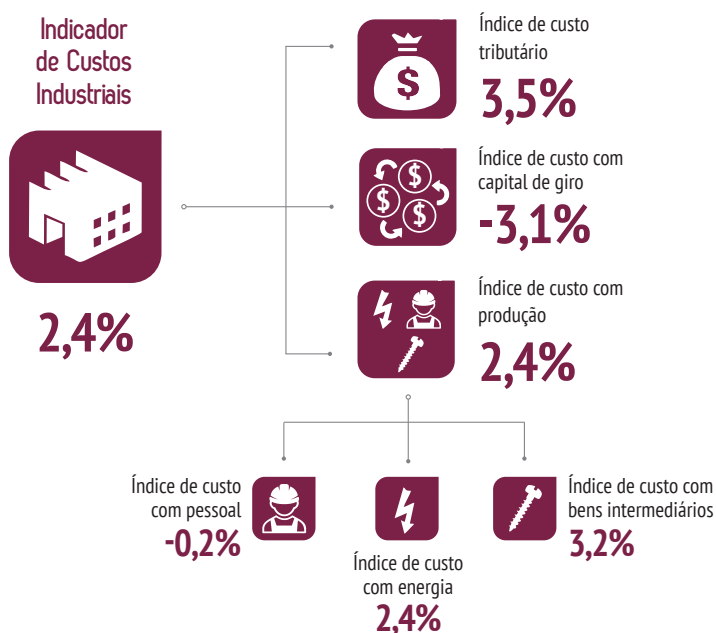



INDICADOR DE CUSTOS INDUSTRIAIS E SEUS COMPONENTES

Custos industriais sobem 2,4% no primeiro trimestre

O Indicador de Custos Industriais sobe 2,4% no primeiro trimestre de 2018, em relação ao quarto trimestre do ano anterior, quando desconsiderados os efeitos sazonais.

A alta do indicador é puxada pelo aumento de 3,5% no custo tributário e pelo crescimento de 3,2% no custo com produtos intermediários. Em contrapartida, o custo com capital de giro apresenta redução de 3,1% e, desconsiderando os efeitos sazonais, os custos com pessoal apresentam redução de 0,2%.

Indicador de Custos Industriais – Série histórica

Dessazonalizado - Base: Média de 2006 = 100

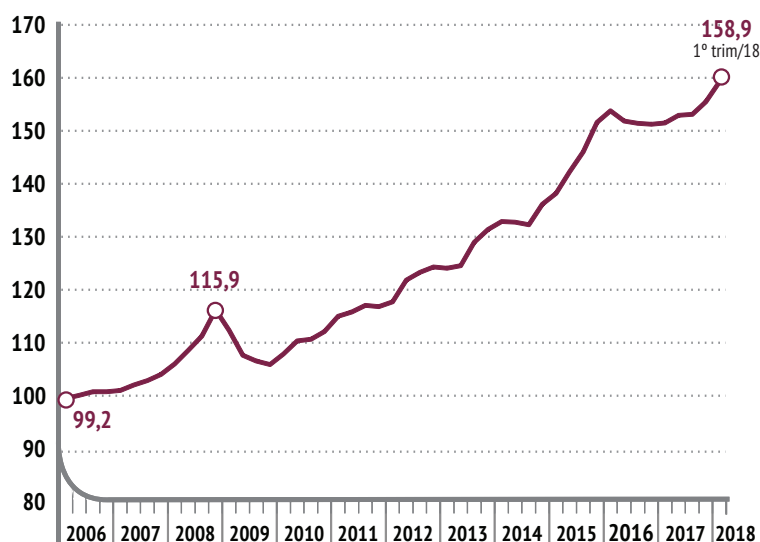

Custo tributário puxa crescimento dos custos industriais

O custo tributário cresce 3,5% no primeiro trimestre de 2018, em relação ao quarto trimestre de 2017, desconsiderados os efeitos sazonais. O crescimento representa a retomada dos custos tributários, que já postam crescimento de 8,4% em relação ao primeiro trimestre de 2017.

Índice de custo tributário – Série histórica

Dessazonalizado - Base: Média de 2006 = 100

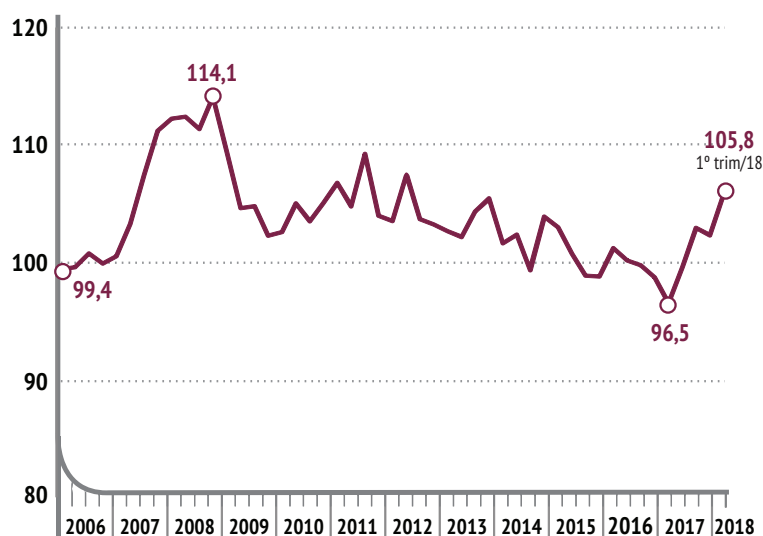



Custo com bens intermediários cresce acima de 3% pelo segundo trimestre seguido

O custo com bens intermediários cresce 3,2% no primeiro trimestre de 2018 em relação ao quarto trimestre de 2017, desconsiderados os efeitos sazonais. A taxa de crescimento é praticamente igual à registrada no último trimestre de 2017 (3,1%).

O ritmo de crescimento é determinado tanto pelo aumento nos custos com intermediários nacionais (3,2%), como com intermediários importados (2,9%).

No acumulado em 4 trimestres, o crescimento nos custos com bens intermediários é de 5,8%, sendo que os bens nacionais aumentam em 5,1% e os importados em 9,7%.

Índice de custo com bens intermediários – Série histórica

Dessazonalizado - Base: Média de 2006 = 100

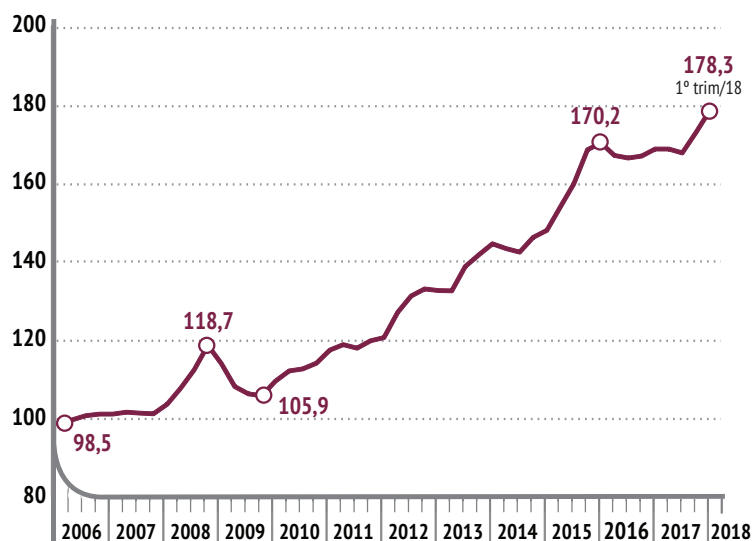

Custo com capital de giro cai há oito trimestres consecutivos

A retração de 3,1% no custo com capital de giro no primeiro trimestre de 2018 contribui para a contenção dos custos industriais no trimestre.

A trajetória decrescente do custo com capital de giro se iniciou no segundo trimestre de 2016 e já alcança oito trimestres consecutivos, maior período de queda verificado na série do indicador, iniciada em 2006.

Índice de custo com capital de giro – Série histórica

Base: Média de 2006 = 100

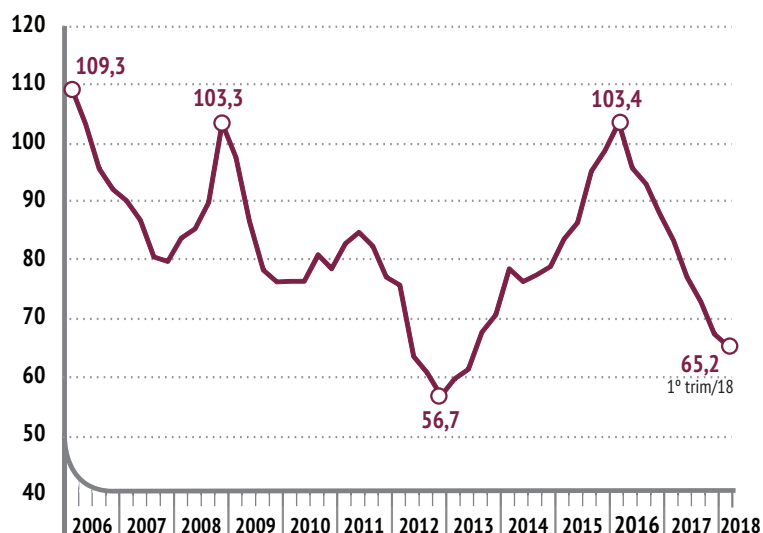

LUCRATIVIDADE E COMPETITIVIDADE

Lucratividade da indústria se reduz no primeiro trimestre de 2018

No primeiro trimestre de 2018, os custos industriais crescem 2,4%, enquanto os preços dos produtos manufaturados aumentam 1,6%, o que indica redução da lucratividade da indústria no trimestre.

A indústria mantém seu patamar de competitividade no mercado doméstico, dado que o aumento de 2,4% nos custos industriais é próximo ao aumento de 2,3% verificado nos preços em reais dos produtos industriais importados.

No mercado externo, as exportações brasileiras ganham competitividade. O aumento dos custos industriais no Brasil é menor que o aumento dos preços, em reais, das manufaturas no mercado internacional (utilizando a variação dos preços nos Estados Unidos como estimativa da variação dos preços internacionais). Os preços, em reais, dos produtos manufaturados no mercado norte-americano aumentam 4,8%, na mesma base de comparação.

Lucratividade e competitividade

Variação percentual do 1ºtri/2018 em relação ao 4ºtri/2017

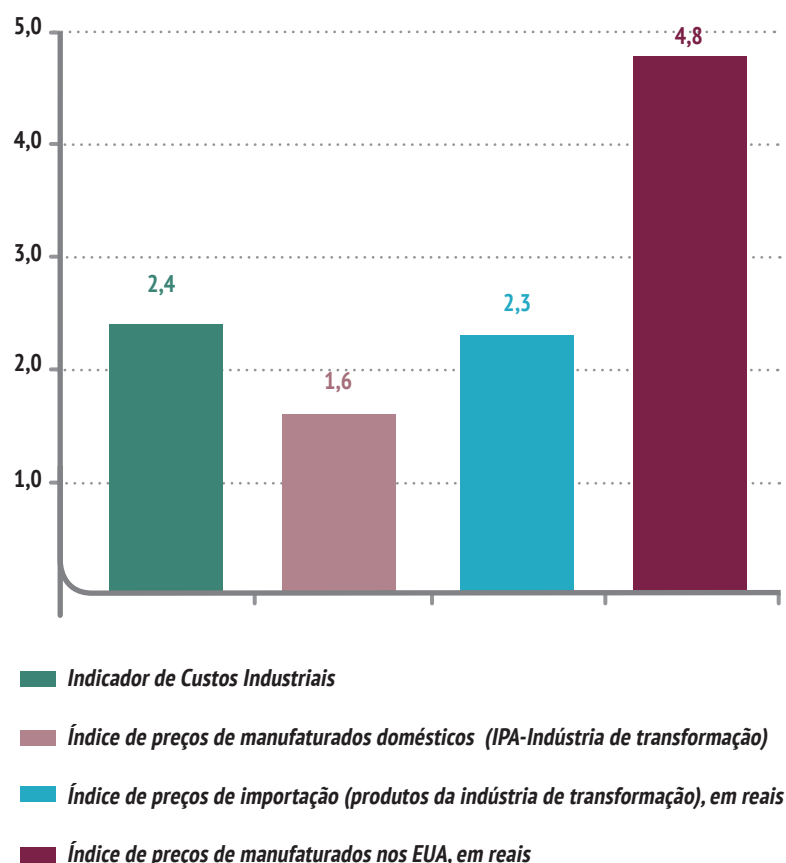



Indicador de Custos Industriais e seus componentes

| | 1º TRI 2018/ 4º TRI 2017* | 1º TRI 2018/ 1º TRI 2017** |
|---|------------------------------|-------------------------------|
| INDICADOR DE CUSTOS INDUSTRIAIS | 2,4 | 4,9 |
| Índice de custo com produção | 2,4 | 5,0 |
| Índice de custo com pessoal | -0,2 | 2,2 |
| Índice de custo com bens intermediários | 3,2 | 5,8 |
| Índice de custos com Intermediários nacionais | 3,2 | 5,1 |
| Índice de custo com intermediários importados | 2,9 | 9,7 |
| Índice de custo com energia | 2,4 | 7,1 |
| Índice de custo com capital de giro | -3,1 | -21,8 |
| Índice de custo tributário | 3,5 | 8,4 |

Fonte: CNI.

Nota: * resultados livres de efeitos sazonais.

** resultados originais.

Indicador de Custos Industriais e índices de preços

| | 1º TRI 2018/ 4º TRI 2017* | 1º TRI 2018/ 1º TRI 2017** |
|--|------------------------------|-------------------------------|
| INDICADOR DE CUSTOS INDUSTRIAIS | 2,4 | 4,9 |
| Índice de preços de manufaturados domésticos (IPA-Indústria de transformação) | 1,6 | 2,6 |
| Índice de preços de importação (produtos da indústria de transformação), em reais | 2,3 | 9,0 |
| Índice de preços de manufaturados nos EUA, em reais | 4,8 | 7,2 |

Fonte: CNI.

Nota: * resultados livres de efeitos sazonais.

** resultados originais.



Veja mais

Mais informações como edições anteriores,
versão inglês, metodologia da pesquisa e
série histórica em: www.cni.com.br/ici