



▲ Aumento ▼ Diminuição = Estabilidade

Mediana - Agregado	2019					2020					2021					2022				
	Há 4 semanas	Há 1 semana	Hoje	Comp. semanal *	Resp. **	Há 4 semanas	Há 1 semana	Hoje	Comp. semanal *	Resp. **	Há 4 semanas	Há 1 semana	Hoje	Comp. semanal *	Resp. **	Há 4 semanas	Há 1 semana	Hoje	Comp. semanal *	Resp. **
IPCA (%)	3,87	3,89	3,90	▲ (1)	117	4,00	4,00	4,00	= (92)	109	3,75	3,75	3,75	= (17)	94	3,75	3,75	3,75	= (37)	79
IPCA (atualizações últimos 5 dias úteis, %)	3,86	3,90	3,93	▲ (2)	35	4,00	4,00	4,00	= (92)	34	3,75	3,75	3,75	= (12)	30	3,50	3,75	3,50	▼ (1)	24
PIB (% de crescimento)	2,28	1,98	1,97	▼ (6)	70	2,80	2,75	2,70	▼ (3)	65	2,50	2,50	2,50	= (108)	50	2,50	2,50	2,50	= (50)	46
Taxa de câmbio - fim de período (R\$/US\$)	3,70	3,70	3,70	= (9)	105	3,75	3,75	3,75	= (9)	91	3,80	3,80	3,80	= (9)	74	3,85	3,85	3,85	= (8)	69
Meta Taxa Selic - fim de período (% a.a.)	6,50	6,50	6,50	= (9)	106	8,00	7,50	7,50	= (2)	100	8,00	8,00	8,00	= (92)	86	8,00	8,00	8,00	= (68)	79
IGP-M (%)	4,50	5,24	5,29	▲ (8)	71	4,00	4,00	4,00	= (11)	58	4,00	4,00	4,00	= (90)	45	4,00	4,00	4,00	= (63)	40
Preços Administrados (%)	4,92	5,00	5,05	▲ (5)	34	4,30	4,30	4,35	▲ (1)	32	4,00	4,00	4,00	= (88)	26	3,75	3,88	3,75	▼ (1)	23
Produção Industrial (% de crescimento)	2,80	2,50	2,50	= (1)	19	3,00	3,00	3,00	= (60)	17	3,00	3,00	3,00	= (56)	13	3,00	3,00	3,00	= (21)	12
Conta Corrente (US\$ bilhões)	-26,90	-26,25	-26,00	▲ (1)	32	-36,35	-36,00	-36,00	= (2)	29	-44,00	-44,00	-44,00	= (4)	19	-47,00	-47,00	-47,00	= (4)	17
Balança Comercial (US\$ bilhões)	51,00	50,25	50,28	▲ (1)	35	48,94	46,65	46,01	▼ (2)	31	50,35	49,90	49,95	▲ (1)	20	51,10	40,00	45,00	▲ (1)	18
Investimento Direto no País (US\$ bilhões)	80,00	81,89	81,89	= (1)	30	82,52	83,38	83,38	= (2)	28	83,07	89,00	89,00	= (2)	19	84,45	90,00	90,00	= (3)	17
Dívida Líquida do Setor Público (% do PIB)	56,25	56,20	56,20	= (1)	25	58,40	58,20	58,50	▲ (1)	24	59,70	59,40	59,70	▲ (1)	20	60,30	60,25	60,90	▲ (2)	18
Resultado Primário (% do PIB)	-1,40	-1,30	-1,30	= (1)	28	-0,73	-0,76	-0,80	▼ (2)	26	-0,15	-0,20	-0,20	= (1)	23	0,20	0,30	0,30	= (1)	21
Resultado Nominal (% do PIB)	-6,33	-6,22	-6,22	= (2)	23	-5,95	-5,90	-5,95	▼ (2)	22	-5,42	-5,55	-5,55	= (1)	18	-5,13	-5,12	-5,12	= (1)	16

* comportamento dos indicadores desde o Focus-Relatório de Mercado anterior; os valores entre parênteses expressam o número de semanas em que vem ocorrendo o último comportamento ** número de respostas na amostra mais recente

2019 — 2020 — 2021 — 2022 —

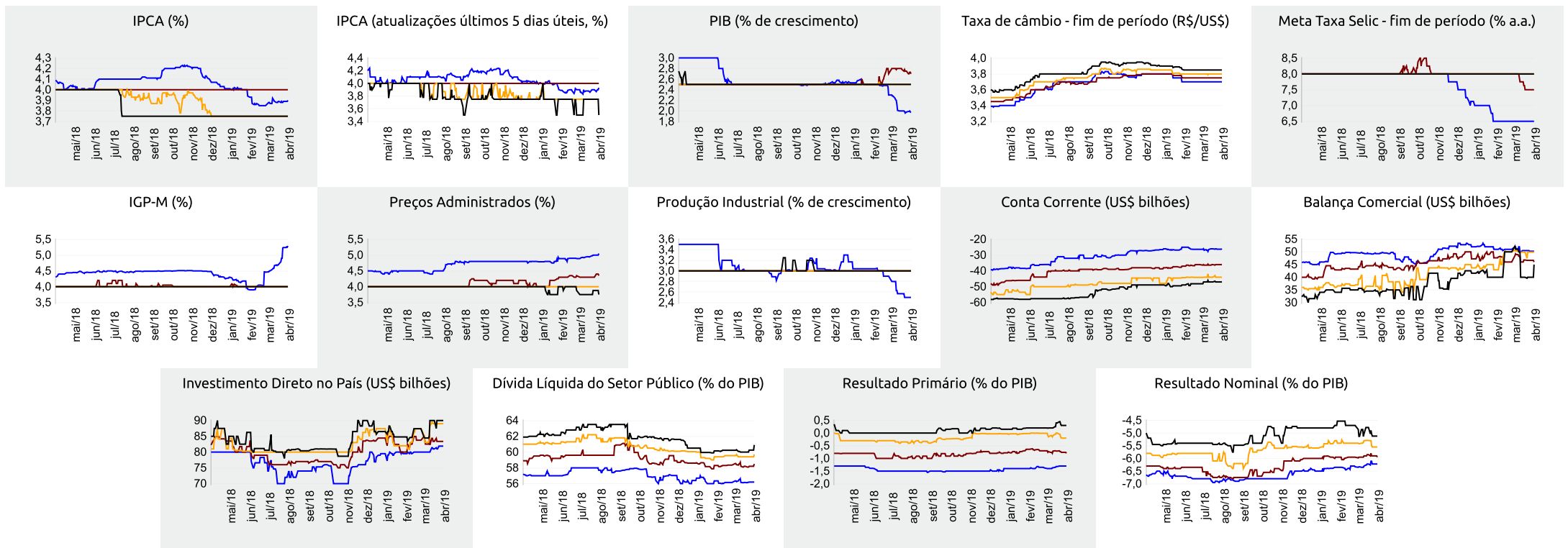



▲ Aumento ▼ Diminuição = Estabilidade

Mediana - Agregado

	mar/19					abr/19					mai/19					Próximos 12 meses, suavizada				
	Há 4 semanas	Há 1 semana	Hoje	Comp. semanal *	Resp. **	Há 4 semanas	Há 1 semana	Hoje	Comp. semanal *	Resp. **	Há 4 semanas	Há 1 semana	Hoje	Comp. semanal *	Resp. **	Há 4 semanas	Há 1 semana	Hoje	Comp. semanal *	Resp. **
IPCA (%)	0,38	0,53	0,55	▲ (7)	116	0,38	0,40	0,40	= (1)	116	0,34	0,34	0,33	▼ (1)	116	4,05	3,89	3,83	▼ (4)	72
IPCA (atualizações últimos 5 dias úteis, %)	0,40	0,60	0,60	= (1)	34	0,38	0,42	0,43	▲ (4)	34	0,34	0,33	0,31	▼ (1)	34	4,01	3,84	3,77	▼ (4)	25
Taxa de câmbio - fim de período (R\$/US\$)	3,71	-	-			3,70	3,80	3,80	= (1)	103	3,70	3,76	3,78	▲ (2)	103					
Meta Taxa Selic (% a.a.)	6,50	-	-			-	-	-			6,50	6,50	6,50	= (21)	107					
IGP-M (%)	0,45	-	-			0,32	0,39	0,40	▲ (2)	72	0,29	0,24	0,24	= (1)	71	4,37	4,18	4,17	▼ (4)	47

* comportamento dos indicadores desde o Focus-Relatório de Mercado anterior; os valores entre parênteses expressam o número de semanas em que vem ocorrendo o último comportamento ** número de respostas na amostra mais recente

mar/19 — abr/19 — mai/19 — Próximos 12 meses, suavizada

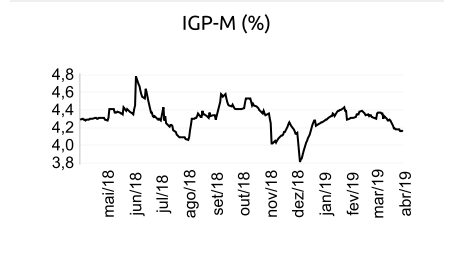
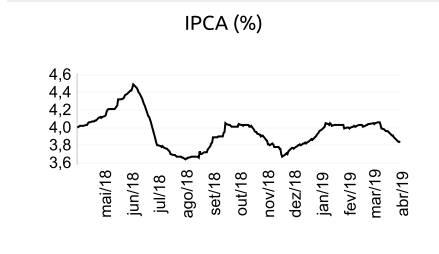
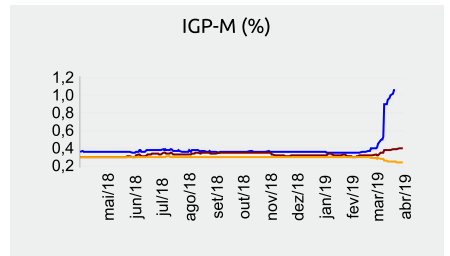
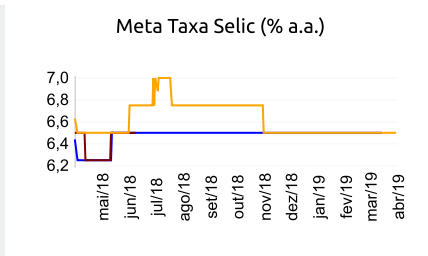
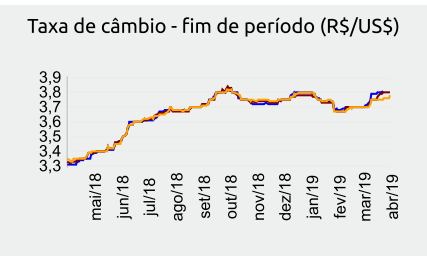
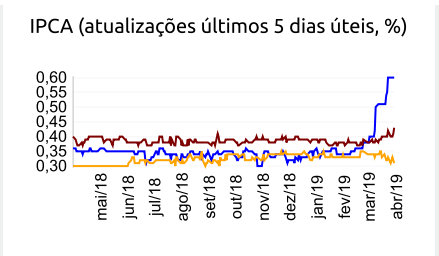
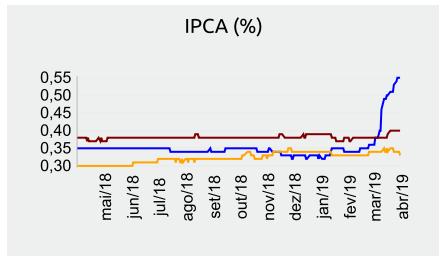



Expectativas de Mercado

5 de abril de 2019

▲ Aumento ▼ Diminuição = Estabilidade

Mediana - Top 5 Curto Prazo

	mar/19				abr/19				mai/19			
	Há 4 semanas	Há 1 semana	Hoje	Comp. semanal *	Há 4 semanas	Há 1 semana	Hoje	Comp. semanal *	Há 4 semanas	Há 1 semana	Hoje	Comp. semanal *
IPCA (%)	0,40	0,50	0,50	= (3)	0,37	0,45	0,45	= (3)	0,35	0,46	0,46	= (3)
IGP-M (%)	0,45	-	-		0,19	0,41	0,41	= (3)	0,19	0,20	0,20	= (3)
Taxa de câmbio - fim de período (R\$/US\$)	3,72	-	-		3,74	3,82	3,82	= (1)	3,78	3,83	3,83	= (1)
Meta Taxa Selic (% a.a.)	6,50	-	-		-	-	-		6,50	6,50	6,50	= (22)

* comportamento dos indicadores desde o Focus-Relatório de Mercado anterior; os valores entre parênteses expressam o número de semanas em que vem ocorrendo o último comportamento ** número de respostas na amostra mais recente

mar/19 — abr/19 — mai/19

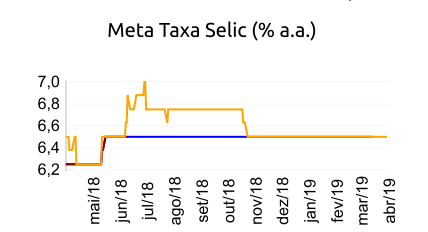
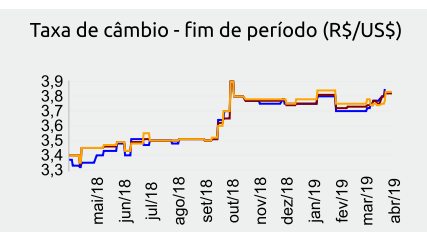
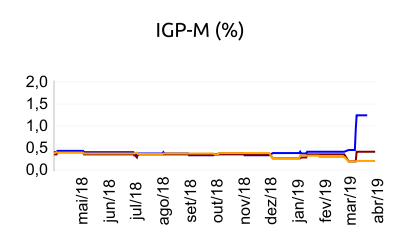
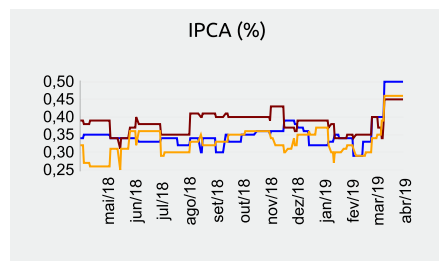

Mediana - Top 5 Curto Prazo

	2019				2020				2021				2022			
	Há 4 semanas	Há 1 semana	Hoje	Comp. semanal *	Há 4 semanas	Há 1 semana	Hoje	Comp. semanal *	Há 4 semanas	Há 1 semana	Hoje	Comp. semanal *	Há 4 semanas	Há 1 semana	Hoje	Comp. semanal *
IPCA (%)	3,54	3,90	3,90	= (3)	3,83	4,00	4,00	= (3)	3,75	3,75	3,75	= (21)	3,50	3,50	3,50	= (17)
IGP-M (%)	4,07	4,45	4,45	= (1)	4,00	4,00	4,00	= (11)	4,03	3,90	3,90	= (3)	3,90	3,90	3,90	= (9)
Taxa de câmbio - fim de período (R\$/US\$)	3,80	3,70	3,70	= (2)	3,95	3,75	3,75	= (1)	3,90	3,85	3,85	= (1)	4,00	3,95	3,95	= (1)
Meta Taxa Selic - fim de período (% a.a.)	6,50	6,50	6,50	= (10)	8,00	7,50	7,50	= (2)	8,00	8,00	8,00	= (91)	8,00	8,00	8,00	= (55)

* comportamento dos indicadores desde o Focus-Relatório de Mercado anterior; os valores entre parênteses expressam o número de semanas em que vem ocorrendo o último comportamento ** número de respostas na amostra mais recente

Mediana - Top 5 Médio Prazo

	2019				2020				2021				2022			
	Há 4 semanas	Há 1 semana	Hoje	Comp. semanal *	Há 4 semanas	Há 1 semana	Hoje	Comp. semanal *	Há 4 semanas	Há 1 semana	Hoje	Comp. semanal *	Há 4 semanas	Há 1 semana	Hoje	Comp. semanal *
IPCA (%)	3,85	4,01	4,01	= (3)	4,00	4,00	4,00	= (43)	3,75	3,75	3,75	= (21)	3,50	3,63	3,63	= (3)
IGP-M (%)	4,12	4,80	4,80	= (1)	3,90	4,00	4,00	= (3)	3,80	4,50	4,50	= (3)	3,80	4,50	4,50	= (3)
Taxa de câmbio - fim de período (R\$/US\$)	3,80	3,70	3,70	= (3)	3,78	3,75	3,75	= (3)	3,79	3,74	3,74	= (3)	3,89	3,74	3,74	= (3)
Meta Taxa Selic - fim de período (% a.a.)	6,50	6,50	6,50	= (10)	8,00	7,50	7,50	= (3)	8,00	8,00	8,00	= (30)	8,00	8,00	8,00	= (30)

* comportamento dos indicadores desde o Focus-Relatório de Mercado anterior; os valores entre parênteses expressam o número de semanas em que vem ocorrendo o último comportamento ** número de respostas na amostra mais recente