

Expectativas de Mercado				
Inflação nos próximos 12 meses suavizada				
Mediana - agregado	Há 4 semanas	Há 1 semana	Hoje	Comportamento semanal*
IPCA (%)	4,03	4,02	3,98	▼ (1)
IGP-DI (%)	4,22	4,21	4,28	▲ (3)
IGP-M (%)	4,26	4,35	4,33	▼ (1)
IPC-Fipe (%)	4,31	4,33	4,29	▼ (1)

\* comportamento dos indicadores desde o último Relatório de Mercado; os valores entre parênteses expressam o número de semanas em que vem ocorrendo o último comportamento  
( ▲ aumento, ▼ diminuição ou = estabilidade)

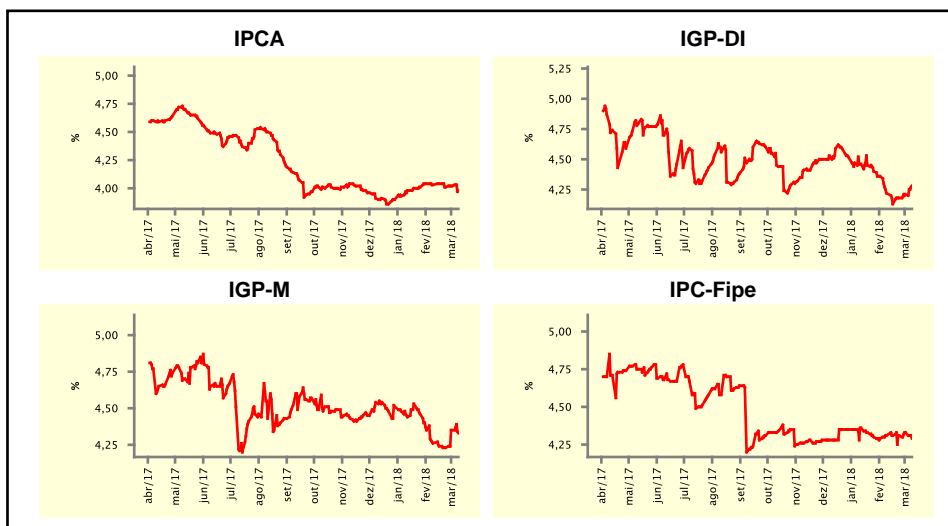

Mediana - agregado	mar/18				abr/18			
	Há 4 semanas	Há 1 semana	Hoje	Comportamento semanal*	Há 4 semanas	Há 1 semana	Hoje	Comportamento semanal*
IPCA (%)	0,31	0,25	0,22	▼ (5)	0,37	0,36	0,36	≡ (2)
IGP-DI (%)	0,37	0,32	0,33	▲ (1)	0,31	0,30	0,30	≡ (3)
IGP-M (%)	0,35	0,30	0,39	▲ (1)	0,30	0,30	0,30	≡ (4)
IPC-Fipe (%)	0,33	0,33	0,23	▼ (1)	0,32	0,34	0,34	≡ (2)
Taxa de câmbio - fim de período (R\$/US\$)	3,23	3,24	3,25	▲ (1)	3,25	3,25	3,25	≡ (4)
Meta Taxa Selic (%a.a.)	6,75	6,75	6,50	▼ (1)	-	-	-	-

\* comportamento dos indicadores desde o último Relatório de Mercado; os valores entre parênteses expressam o número de semanas em que vem ocorrendo o último comportamento  
( ▲ aumento, ▼ diminuição ou = estabilidade)

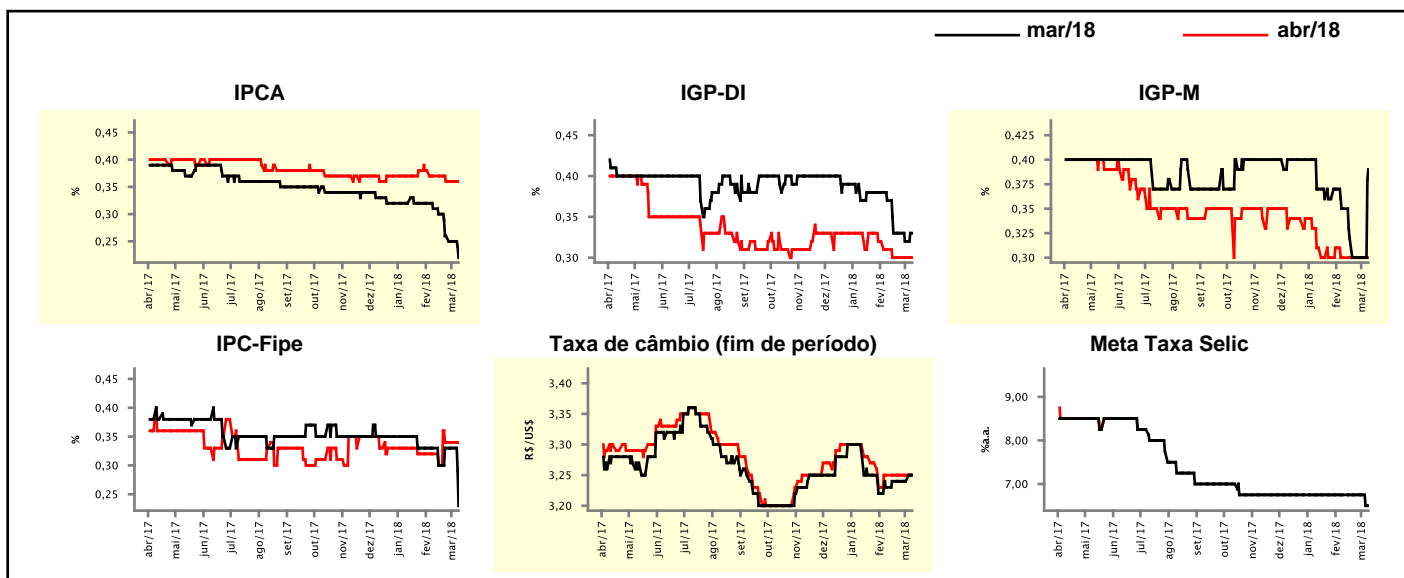

Mediana - agregado	Expectativas de Mercado							
	2018				2019			
	Há 4 semanas	Há 1 semana	Hoje	Comportamento semanal*	Há 4 semanas	Há 1 semana	Hoje	Comportamento semanal*
IPCA (%)	3,84	3,70	3,67	▼ (6)	4,25	4,24	4,20	▼ (2)
IGP-DI (%)	4,46	4,31	4,20	▼ (1)	4,27	4,25	4,25	▬ (3)
IGP-M (%)	4,51	4,22	4,24	▲ (1)	4,30	4,40	4,40	▬ (2)
IPC-Fipe (%)	4,19	3,35	3,41	▲ (1)	4,09	4,10	4,12	▲ (1)
Taxa de câmbio - fim de período (R\$/US\$)	3,30	3,30	3,30	▬ (6)	3,39	3,38	3,39	▲ (1)
Taxa de câmbio - média do período (R\$/US\$)	3,28	3,28	3,28	▬ (5)	3,33	3,34	3,34	▬ (3)
Meta Taxa Selic - fim de período (%a.a.)	6,75	6,75	6,50	▼ (1)	8,00	8,00	8,00	▬ (8)
Meta Taxa Selic - média do período (%a.a.)	6,75	6,75	6,53	▼ (1)	7,88	7,75	7,75	▬ (1)
Dívida Líquida do Setor Público (% do PIB)	55,50	55,10	55,00	▼ (1)	57,90	57,70	57,60	▼ (1)
PIB (% do crescimento)	2,70	2,90	2,87	▼ (1)	3,00	3,00	3,00	▬ (6)
Produção Industrial (% do crescimento)	3,50	3,90	3,97	▲ (7)	3,08	3,35	3,50	▲ (1)
Conta Corrente <sup>1</sup> (US\$ Bilhões)	-26,60	-26,10	-26,60	▼ (1)	-38,50	-38,50	-39,25	▼ (1)
Balança Comercial (US\$ Bilhões)	54,50	54,50	55,00	▬ (2)	45,00	45,00	45,00	▬ (5)
Invest. Direto no País <sup>1</sup> (US\$ Bilhões)	80,00	80,00	80,00	▬ (20)	80,00	80,00	80,00	▬ (23)
Preços Administrados (%)	4,80	4,94	4,95	▲ (2)	4,45	4,48	4,43	▼ (2)

\* comportamento dos indicadores desde o último Relatório de Mercado; os valores entre parênteses expressam o número de semanas em que vem ocorrendo o último comportamento

( ▲ aumento, ▼ diminuição ou = estabilidade)

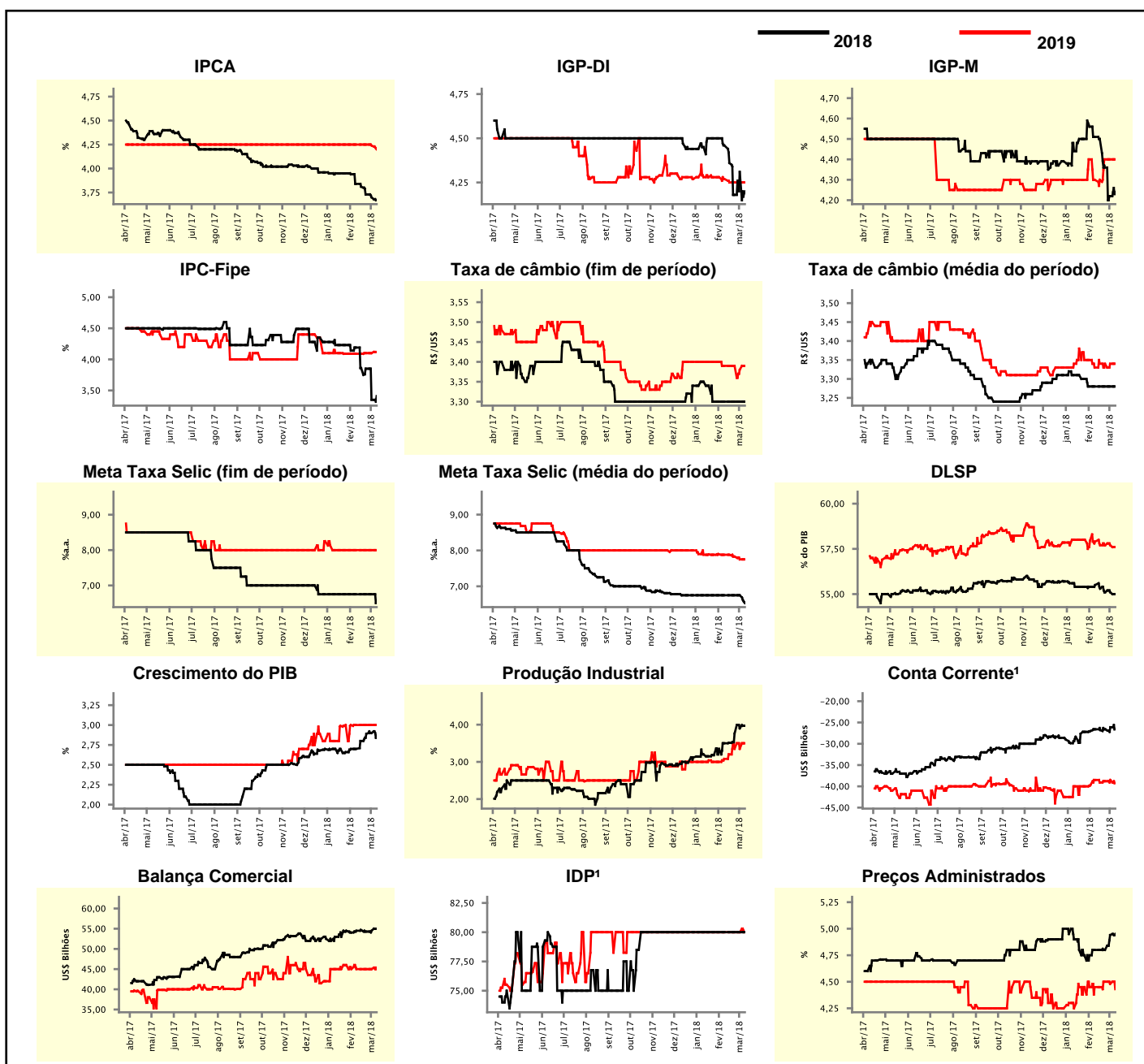

<sup>1</sup> Até 21/4/15, as expectativas de investimento estrangeiro direto (IED) e saldo em conta corrente seguiam a metodologia da 5ª edição do Manual de Balanço de Pagamentos do FMI. Em 22/4/15, as instituições participantes foram orientadas a seguir a metodologia da 6ª edição, que considera investimento direto no país (IDP) no lugar de IED e altera o cálculo do saldo em conta corrente. Para mais informações, acesse <http://www.bcb.gov.br/?6MANBALPGTO>.

Expectativas de Mercado								
Mediana - top 5 - curto prazo	mar/18				abr/18			
	Há 4 semanas	Há 1 semana	Hoje	Comportamento semanal*	Há 4 semanas	Há 1 semana	Hoje	Comportamento semanal*
IPCA (%)	0,35	0,31	0,19	▼ (2)	0,31	0,30	0,34	▲ (1)
IGP-DI (%)	0,31	0,38	0,35	▼ (1)	0,23	0,34	0,38	▲ (1)
IGP-M (%)	0,30	0,30	0,66	▲ (1)	0,25	0,25	0,35	▲ (1)
Taxa de câmbio - fim de período (R\$/US\$)	3,21	3,25	3,27	▲ (2)	3,22	3,25	3,29	▲ (2)
Meta Taxa Selic (%a.a.)	6,75	6,50	6,50	= (1)	-	-	-	

\* comportamento dos indicadores desde o último Relatório de Mercado; os valores entre parênteses expressam o número de semanas em que vem ocorrendo o último comportamento

( ▲ aumento, ▼ diminuição ou = estabilidade)

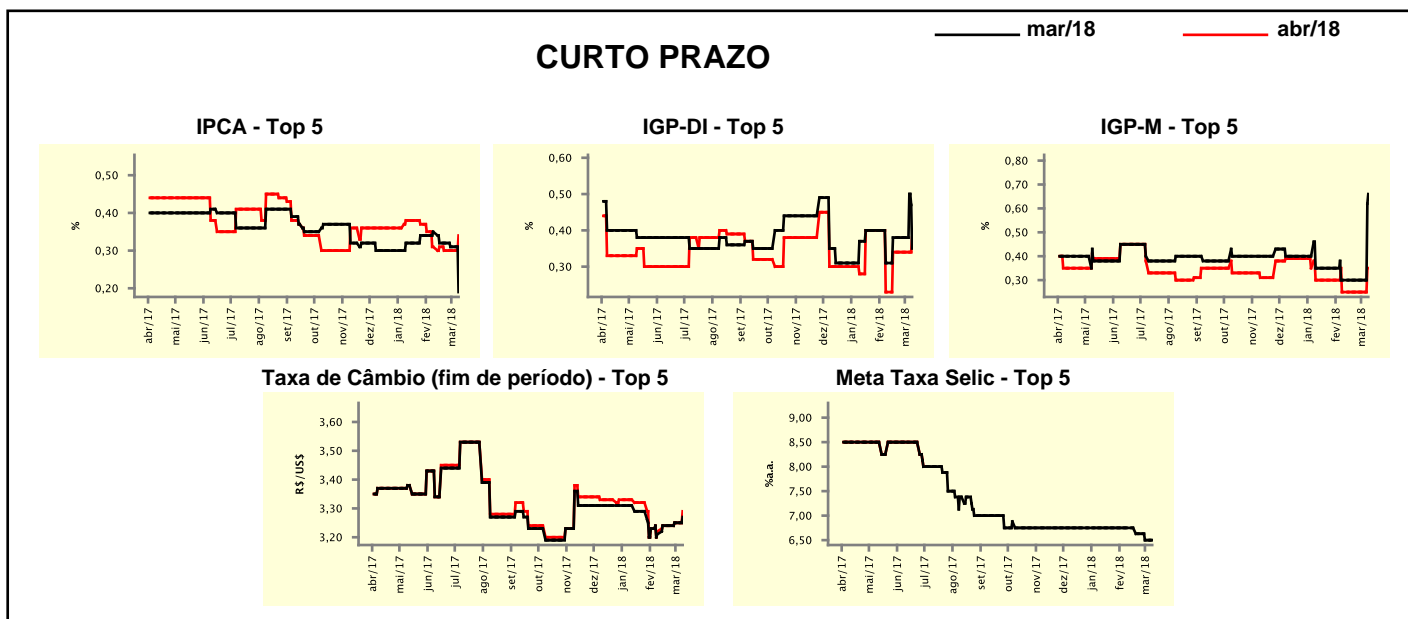

Expectativas de Mercado								
Mediana - top 5	2018				2019			
	Há 4 semanas	Há 1 semana	Hoje	Comportamento semanal*	Há 4 semanas	Há 1 semana	Hoje	Comportamento semanal*
<b>Curto prazo</b>								
IPCA (%)	3,80	3,67	3,54	▼ (2)	4,25	4,25	4,25	= (13)
IGP-DI (%)	4,20	4,04	4,13	▲ (1)	4,50	4,23	4,25	▲ (1)
IGP-M (%)	4,25	4,00	4,25	▲ (1)	4,20	4,20	4,33	▲ (1)
Taxa de câmbio - fim de período (R\$/US\$)	3,40	3,35	3,40	▲ (1)	3,43	3,38	3,41	▲ (1)
Meta Taxa Selic - fim de período (%a.a.)	6,75	6,63	6,50	▼ (2)	7,75	7,75	8,00	▲ (1)
<b>Médio prazo</b>								
IPCA (%)	3,86	3,67	3,67	= (1)	4,25	4,25	4,00	▼ (1)
IGP-DI (%)	4,50	4,35	4,10	▼ (1)	4,25	4,25	4,25	= (4)
IGP-M (%)	4,35	4,35	4,51	▲ (1)	4,25	4,25	4,50	▲ (1)
Taxa de câmbio - fim de período (R\$/US\$)	3,35	3,35	3,34	▼ (1)	3,39	3,39	3,42	▲ (1)
Meta Taxa Selic - fim de período (%a.a.)	6,75	6,75	6,75	= (4)	8,00	8,00	9,00	▲ (1)

\* comportamento dos indicadores desde o último Relatório de Mercado; os valores entre parênteses expressam o número de semanas em que vem ocorrendo o último comportamento

( ▲ aumento, ▼ diminuição ou = estabilidade)

### Expectativas de Mercado

Média - top 5 - curto prazo	mar/18				abr/18			
	Há 4 semanas	Há 1 semana	Hoje	Comportamento semanal*	Há 4 semanas	Há 1 semana	Hoje	Comportamento semanal*
IPCA (%)	0,33	0,31	0,21	▼ (2)	0,32	0,31	0,35	▲ (1)
IGP-DI (%)	0,33	0,36	0,33	▼ (1)	0,26	0,29	0,36	▲ (1)
IGP-M (%)	0,29	0,29	0,70	▲ (1)	0,28	0,28	0,32	▲ (1)
Taxa de câmbio - fim de período (R\$/US\$)	3,22	3,24	3,27	▲ (1)	3,22	3,25	3,28	▲ (2)
Meta Taxa Selic (%a.a.)	6,69	6,59	6,58	▼ (3)	-	-	-	-

\* comportamento dos indicadores desde o último Relatório de Mercado; os valores entre parênteses expressam o número de semanas em que vem ocorrendo o último comportamento

( ▲ aumento, ▼ diminuição ou = estabilidade)

### CURTO PRAZO

— mar/18 — abr/18

IPCA - Top 5

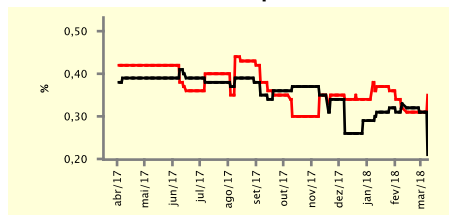

IGP-DI - Top 5

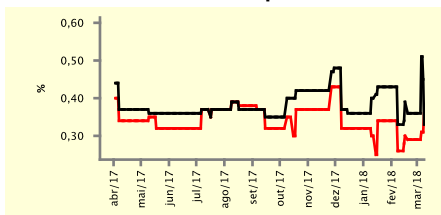

IGP-M - Top 5

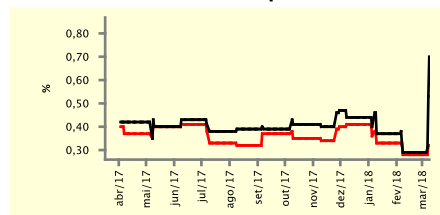

Taxa de Câmbio (fim de período) - Top 5

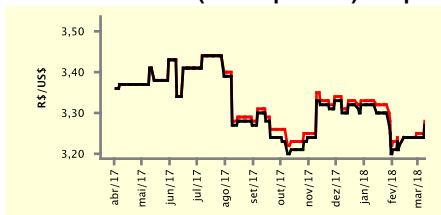

Meta Taxa Selic - Top 5

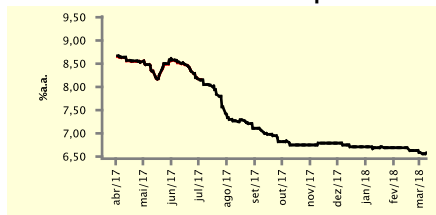

### Expectativas de Mercado

Média - top 5	2018				2019			
	Há 4 semanas	Há 1 semana	Hoje	Comportamento semanal*	Há 4 semanas	Há 1 semana	Hoje	Comportamento semanal*
<b>Curto prazo</b>								
IPCA (%)	3,81	3,61	3,55	▼ (6)	4,08	4,08	4,21	▲ (1)
IGP-DI (%)	4,10	3,99	4,13	▲ (1)	4,50	4,36	4,24	▼ (1)
IGP-M (%)	4,25	4,05	4,28	▲ (1)	4,20	4,20	4,39	▲ (1)
Taxa de câmbio - fim de período (R\$/US\$)	3,33	3,32	3,37	▲ (1)	3,38	3,35	3,42	▲ (1)
Meta Taxa Selic - fim de período (%a.a.)	6,72	6,59	6,58	▼ (3)	8,06	7,97	8,00	▲ (1)
<b>Médio prazo</b>								
IPCA (%)	3,86	3,71	3,56	▼ (4)	4,19	4,19	3,98	▼ (1)
IGP-DI (%)	4,58	4,40	4,23	▼ (1)	4,25	4,25	4,25	= (4)
IGP-M (%)	4,39	4,26	4,64	▲ (1)	4,17	4,17	4,50	▲ (1)
Taxa de câmbio - fim de período (R\$/US\$)	3,38	3,38	3,35	▼ (1)	3,36	3,36	3,40	▲ (1)
Meta Taxa Selic - fim de período (%a.a.)	6,65	6,65	6,65	= (2)	8,35	8,20	8,70	▲ (1)

\* comportamento dos indicadores desde o último Relatório de Mercado; os valores entre parênteses expressam o número de semanas em que vem ocorrendo o último comportamento

( ▲ aumento, ▼ diminuição ou = estabilidade)