

▲ Aumento ▼ Diminuição = Estabilidade

Mediana - Agregado

	2018					2019					2020					2021				
	Há 4 semanas	Há 1 semana	Hoje	Comp. semanal *	Resp. **	Há 4 semanas	Há 1 semana	Hoje	Comp. semanal *	Resp. **	Há 4 semanas	Há 1 semana	Hoje	Comp. semanal *	Resp. **	Há 4 semanas	Há 1 semana	Hoje	Comp. semanal *	Resp. **
IPCA (%)	4,17	4,11	4,11	= (2)	112	4,10	4,10	4,10	= (7)	106	4,00	4,00	4,00	= (57)	94	4,00	4,00	3,93	▼ (1)	88
IPCA (atualizações últimos 5 dias úteis, %)	4,17	4,10	4,11	▲ (1)	36	4,10	4,11	4,10	▼ (1)	33	4,00	4,00	4,00	= (57)	28	4,00	4,00	3,87	▼ (1)	28
PIB (% de crescimento)	1,53	1,50	1,50	= (3)	73	2,50	2,50	2,50	= (5)	72	2,50	2,50	2,50	= (23)	56	2,50	2,50	2,50	= (73)	51
Taxa de câmbio - fim de período (R\$/US\$)	3,70	3,70	3,70	= (5)	95	3,60	3,70	3,70	= (2)	70	3,63	3,70	3,69	▼ (1)	67	3,70	3,73	3,75	▲ (3)	61
Meta Taxa Selic - fim de período (% a.a.)	6,50	6,50	6,50	= (10)	105	8,00	8,00	8,00	= (29)	76	8,00	8,00	8,00	= (55)	81	8,00	8,00	8,00	= (57)	76
IGP-M (%)	7,67	7,67	7,74	▲ (1)	67	4,48	4,47	4,47	= (3)	58	4,20	4,00	4,00	= (2)	48	4,00	4,00	4,00	= (55)	44
Preços Administrados (%)	6,40	6,81	7,00	▲ (5)	28	4,44	4,50	4,50	= (2)	27	4,00	4,00	4,00	= (21)	23	4,00	4,00	4,00	= (53)	22
Produção Industrial (% de crescimento)	2,65	2,91	2,85	▼ (1)	18	3,05	3,00	3,00	= (3)	17	3,00	3,00	3,00	= (25)	14	3,00	3,00	3,00	= (21)	11
Conta Corrente (US\$ bilhões)	-20,00	-19,80	-18,15	▲ (2)	28	-35,90	-31,00	-32,00	▼ (1)	25	-40,00	-40,00	-40,00	= (4)	19	-50,00	-50,00	-50,00	= (8)	14
Balança Comercial (US\$ bilhões)	57,81	58,06	58,00	▼ (1)	32	49,50	49,15	49,30	▲ (1)	29	44,17	44,54	44,54	= (2)	17	39,30	36,45	36,45	= (2)	13
Investimento Direto no País (US\$ bilhões)	70,00	67,50	67,00	▼ (1)	27	75,30	70,00	72,00	▲ (1)	24	76,00	76,00	76,00	= (4)	17	80,00	80,00	80,00	= (8)	14
Dívida Líquida do Setor Público (% do PIB)	54,95	54,90	54,25	▼ (1)	24	58,00	58,00	57,70	▼ (1)	22	59,60	59,60	59,60	= (7)	20	61,30	62,20	61,75	▼ (1)	16
Resultado Primário (% do PIB)	-2,10	-2,05	-2,00	▲ (1)	31	-1,50	-1,50	-1,50	= (7)	30	-1,00	-1,00	-0,95	▲ (1)	24	-0,30	-0,35	-0,40	▼ (1)	21
Resultado Nominal (% do PIB)	-7,40	-7,40	-7,40	= (4)	21	-6,80	-6,90	-6,90	= (1)	19	-6,53	-6,75	-6,75	= (2)	16	-5,80	-6,10	-6,10	= (2)	14

\* comportamento dos indicadores desde o Focus-Relatório de Mercado anterior; os valores entre parênteses expressam o número de semanas em que vem ocorrendo o último comportamento \*\* número de respostas na amostra mais recente

2018 — 2019 — 2020 — 2021 —

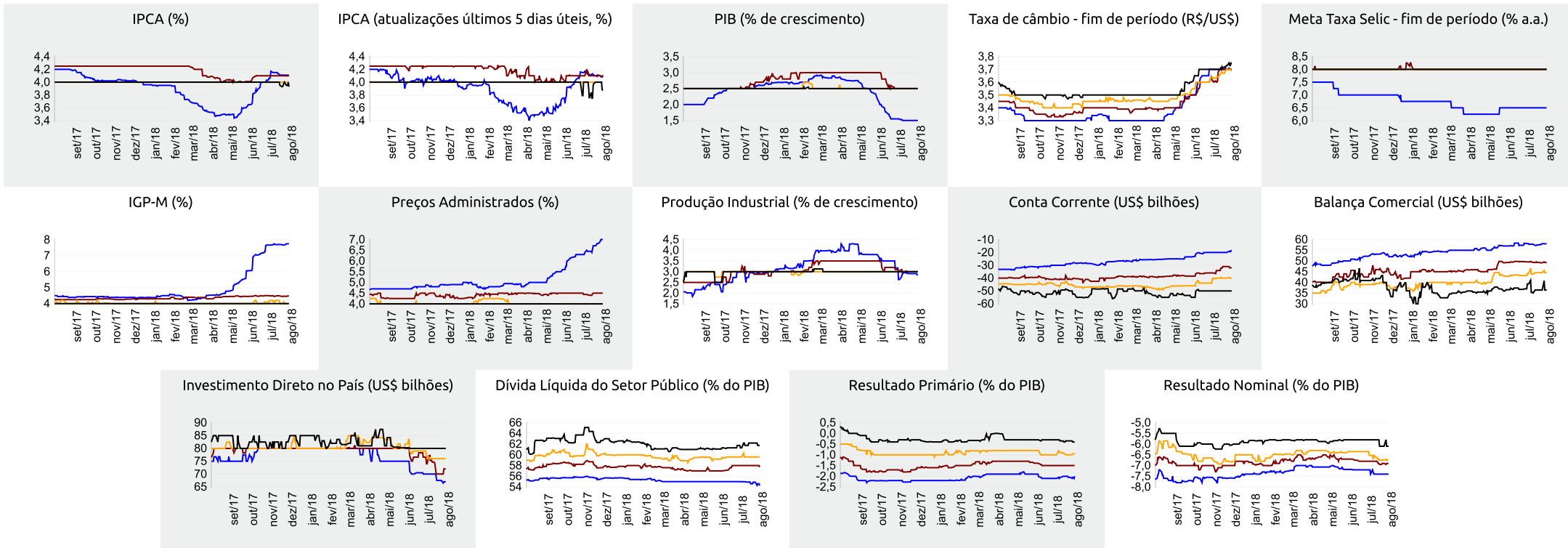

▲ Aumento ▼ Diminuição = Estabilidade

Mediana - Agregado

	jul/18					ago/18					set/18					Próximos 12 meses, suavizada				
	Há 4 semanas	Há 1 semana	Hoje	Comp. semanal *	Resp. **	Há 4 semanas	Há 1 semana	Hoje	Comp. semanal *	Resp. **	Há 4 semanas	Há 1 semana	Hoje	Comp. semanal *	Resp. **	Há 4 semanas	Há 1 semana	Hoje	Comp. semanal *	Resp. **
IPCA (%)	0,35	0,30	0,29	▼ (1)	110	0,10	0,07	0,06	▼ (1)	110	0,21	0,22	0,22	= (1)	110	3,80	3,67	3,66	▼ (8)	73
IPCA (atualizações últimos 5 dias úteis, %)	0,35	0,30	0,28	▼ (1)	36	0,12	0,07	0,06	▼ (1)	36	0,20	0,22	0,22	= (1)	36	3,83	3,74	3,62	▼ (1)	27
Taxa de câmbio - fim de período (R\$/US\$)	3,81	3,84	-			3,80	3,81	3,76	▼ (2)	89	3,80	3,80	3,78	▼ (2)	89					
Meta Taxa Selic (% a.a.)	-	-	-			6,50	6,50	-			6,50	6,50	6,50	= (10)	102					
IGP-M (%)	0,60	0,48	-			0,25	0,25	0,25	= (4)	67	0,35	0,33	0,32	▼ (2)	67	4,28	4,09	4,07	▼ (8)	43

\* comportamento dos indicadores desde o Focus-Relatório de Mercado anterior; os valores entre parênteses expressam o número de semanas em que vem ocorrendo o último comportamento \*\* número de respostas na amostra mais recente

jul/18 — ago/18 — set/18 — Próximos 12 meses, suavizada

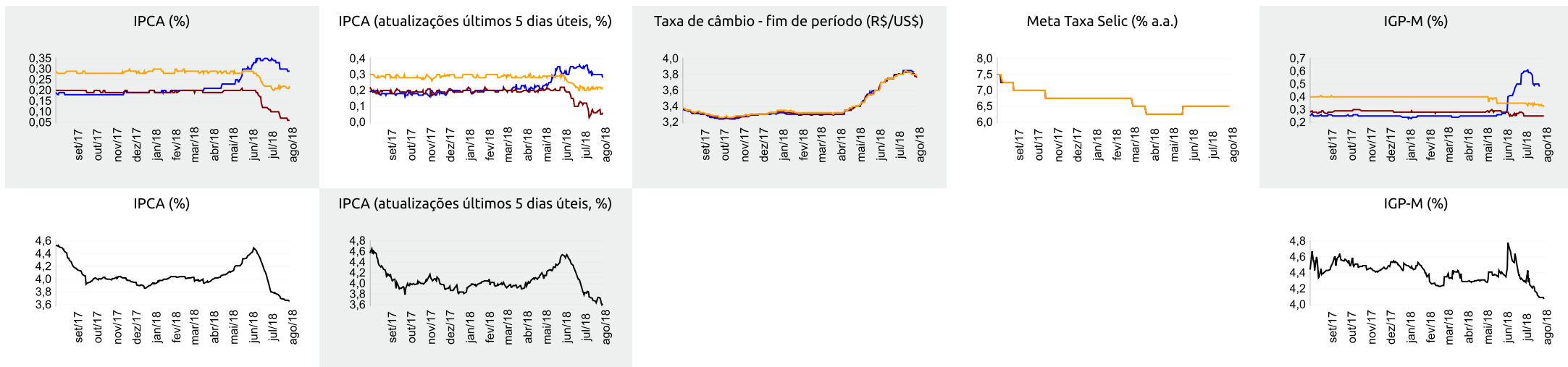



Expectativas de Mercado

3 de agosto de 2018

▲ Aumento ▼ Diminuição = Estabilidade

Mediana - Top 5 Curto Prazo

	jul/18				ago/18				set/18			
	Há 4 semanas	Há 1 semana	Hoje	Comp. semanal *	Há 4 semanas	Há 1 semana	Hoje	Comp. semanal *	Há 4 semanas	Há 1 semana	Hoje	Comp. semanal *
IPCA (%)	0,39	0,29	0,29	= (2)	0,04	0,06	0,06	= (2)	0,20	0,24	0,25	▲ (1)
IGP-M (%)	0,61	0,39	-		0,19	0,21	0,21	= (3)	0,44	0,44	0,44	= (4)
Taxa de câmbio - fim de período (R\$/US\$)	3,86	3,88	-		3,82	3,85	3,76	▼ (1)	3,75	3,75	3,75	= (4)
Meta Taxa Selic (% a.a.)	-	-	-		6,50	6,50	-		6,50	6,50	6,50	= (10)

\* comportamento dos indicadores desde o Focus-Relatório de Mercado anterior; os valores entre parênteses expressam o número de semanas em que vem ocorrendo o último comportamento \*\* número de respostas na amostra mais recente

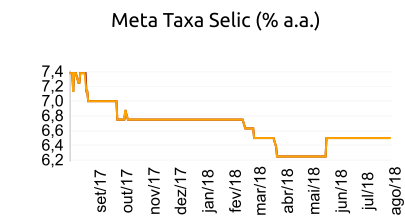
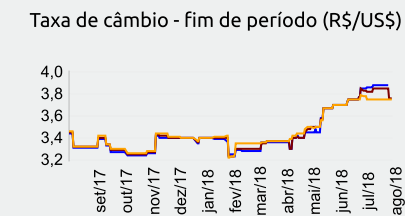
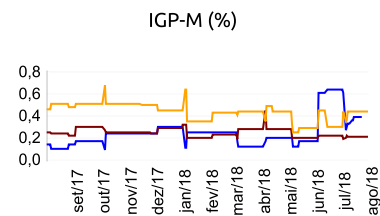
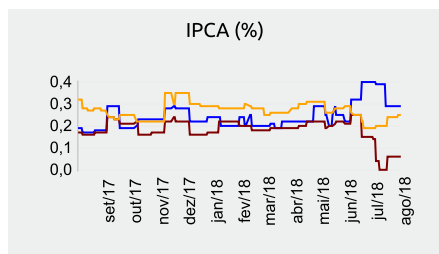

jul/18 — ago/18 — set/18

Mediana - Top 5 Curto Prazo

	2018				2019				2020				2021			
	Há 4 semanas	Há 1 semana	Hoje	Comp. semanal *	Há 4 semanas	Há 1 semana	Hoje	Comp. semanal *	Há 4 semanas	Há 1 semana	Hoje	Comp. semanal *	Há 4 semanas	Há 1 semana	Hoje	Comp. semanal *
IPCA (%)	4,02	3,94	3,94	= (2)	4,00	4,02	4,02	= (1)	4,00	4,00	4,00	= (51)	3,75	3,75	3,75	= (4)
IGP-M (%)	7,71	7,73	7,72	▼ (1)	4,40	4,40	4,40	= (4)	4,40	4,00	4,00	= (3)	4,25	4,00	4,00	= (3)
Taxa de câmbio - fim de período (R\$/US\$)	3,55	3,55	3,55	= (4)	3,55	3,60	3,55	▼ (1)	3,60	3,60	3,60	= (4)	3,65	3,65	3,60	▼ (1)
Meta Taxa Selic - fim de período (% a.a.)	6,50	6,50	6,50	= (10)	8,00	7,63	7,75	▲ (1)	8,00	8,00	8,00	= (4)	8,00	8,00	8,00	= (56)

\* comportamento dos indicadores desde o Focus-Relatório de Mercado anterior; os valores entre parênteses expressam o número de semanas em que vem ocorrendo o último comportamento \*\* número de respostas na amostra mais recente

Mediana - Top 5 Médio Prazo

	2018				2019				2020				2021			
	Há 4 semanas	Há 1 semana	Hoje	Comp. semanal *	Há 4 semanas	Há 1 semana	Hoje	Comp. semanal *	Há 4 semanas	Há 1 semana	Hoje	Comp. semanal *	Há 4 semanas	Há 1 semana	Hoje	Comp. semanal *
IPCA (%)	4,10	4,04	4,10	▲ (1)	4,00	4,07	4,07	= (1)	4,00	4,00	4,00	= (8)	3,75	3,75	3,75	= (8)
IGP-M (%)	7,56	8,02	8,06	▲ (1)	4,40	4,38	4,38	= (2)	4,00	4,00	4,00	= (8)	4,00	4,00	4,00	= (8)
Taxa de câmbio - fim de período (R\$/US\$)	3,55	3,55	3,55	= (4)	3,60	3,65	3,65	= (2)	3,64	3,64	3,64	= (4)	3,70	3,70	3,70	= (7)
Meta Taxa Selic - fim de período (% a.a.)	6,50	6,50	6,50	= (11)	7,75	7,63	7,63	= (2)	8,50	8,50	8,50	= (4)	8,50	8,50	8,50	= (4)

\* comportamento dos indicadores desde o Focus-Relatório de Mercado anterior; os valores entre parênteses expressam o número de semanas em que vem ocorrendo o último comportamento \*\* número de respostas na amostra mais recente