

▲ Aumento ▼ Diminuição = Estabilidade

Mediana - Agregado

	2019					2020					2021					2022				
	Há 4 semanas	Há 1 semana	Hoje	Comp. semanal *	Resp. **	Há 4 semanas	Há 1 semana	Hoje	Comp. semanal *	Resp. **	Há 4 semanas	Há 1 semana	Hoje	Comp. semanal *	Resp. **	Há 4 semanas	Há 1 semana	Hoje	Comp. semanal *	Resp. **
IPCA (%)	3,87	3,85	3,87	▲ (1)	109	4,00	4,00	4,00	= (88)	99	3,75	3,75	3,75	= (13)	85	3,75	3,75	3,75	= (33)	73
IPCA (atualizações últimos 5 dias úteis, %)	3,87	3,90	3,86	▼ (1)	55	4,00	4,00	4,00	= (88)	53	3,75	3,75	3,75	= (8)	47	3,75	3,50	3,50	= (1)	43
PIB (% de crescimento)	2,50	2,30	2,28	▼ (2)	68	2,50	2,70	2,80	▲ (4)	59	2,50	2,50	2,50	= (104)	49	2,50	2,50	2,50	= (46)	44
Taxa de câmbio - fim de período (R\$/US\$)	3,70	3,70	3,70	= (5)	100	3,75	3,75	3,75	= (5)	87	3,80	3,80	3,80	= (5)	74	3,85	3,85	3,85	= (4)	69
Meta Taxa Selic - fim de período (% a.a.)	6,50	6,50	6,50	= (5)	98	8,00	8,00	8,00	= (19)	92	8,00	8,00	8,00	= (88)	80	8,00	8,00	8,00	= (64)	75
IGP-M (%)	3,90	4,46	4,50	▲ (4)	54	4,00	4,00	4,00	= (7)	45	4,00	4,00	4,00	= (86)	34	4,00	4,00	4,00	= (59)	31
Preços Administrados (%)	4,89	4,89	4,92	▲ (1)	28	4,30	4,35	4,30	▼ (1)	27	4,00	4,00	4,00	= (84)	20	3,88	3,88	3,75	▼ (2)	19
Produção Industrial (% de crescimento)	3,04	2,90	2,80	▼ (1)	15	3,00	3,00	3,00	= (56)	14	3,00	3,00	3,00	= (52)	11	3,00	3,00	3,00	= (17)	10
Conta Corrente (US\$ bilhões)	-25,00	-26,32	-26,90	▼ (1)	26	-36,35	-36,00	-36,35	▼ (1)	24	-44,00	-44,11	-44,00	▲ (1)	17	-48,50	-48,15	-47,00	▲ (1)	15
Balança Comercial (US\$ bilhões)	51,00	51,00	51,00	= (2)	26	48,00	46,00	48,94	▲ (1)	23	42,92	50,00	50,35	▲ (1)	16	40,00	50,00	51,10	▲ (1)	14
Investimento Direto no País (US\$ bilhões)	80,00	80,00	80,00	= (2)	25	82,44	83,76	82,52	▼ (1)	23	81,00	87,42	83,07	▼ (1)	16	83,40	87,40	84,45	▼ (1)	15
Dívida Líquida do Setor Público (% do PIB)	56,05	56,15	56,25	▲ (1)	22	58,16	58,35	58,40	▲ (1)	21	59,40	59,55	59,70	▲ (1)	19	60,15	60,23	60,30	▲ (1)	17
Resultado Primário (% do PIB)	-1,37	-1,37	-1,40	▼ (2)	24	-0,63	-0,70	-0,73	▼ (1)	23	0,00	-0,01	-0,15	▼ (1)	22	0,20	0,20	0,20	= (5)	20
Resultado Nominal (% do PIB)	-6,35	-6,33	-6,33	= (1)	20	-6,05	-5,95	-5,95	= (2)	19	-5,27	-5,40	-5,42	▼ (1)	18	-4,53	-4,70	-5,13	▼ (1)	16

* comportamento dos indicadores desde o Focus-Relatório de Mercado anterior; os valores entre parênteses expressam o número de semanas em que vem ocorrendo o último comportamento ** número de respostas na amostra mais recente

2019 — 2020 — 2021 — 2022 —

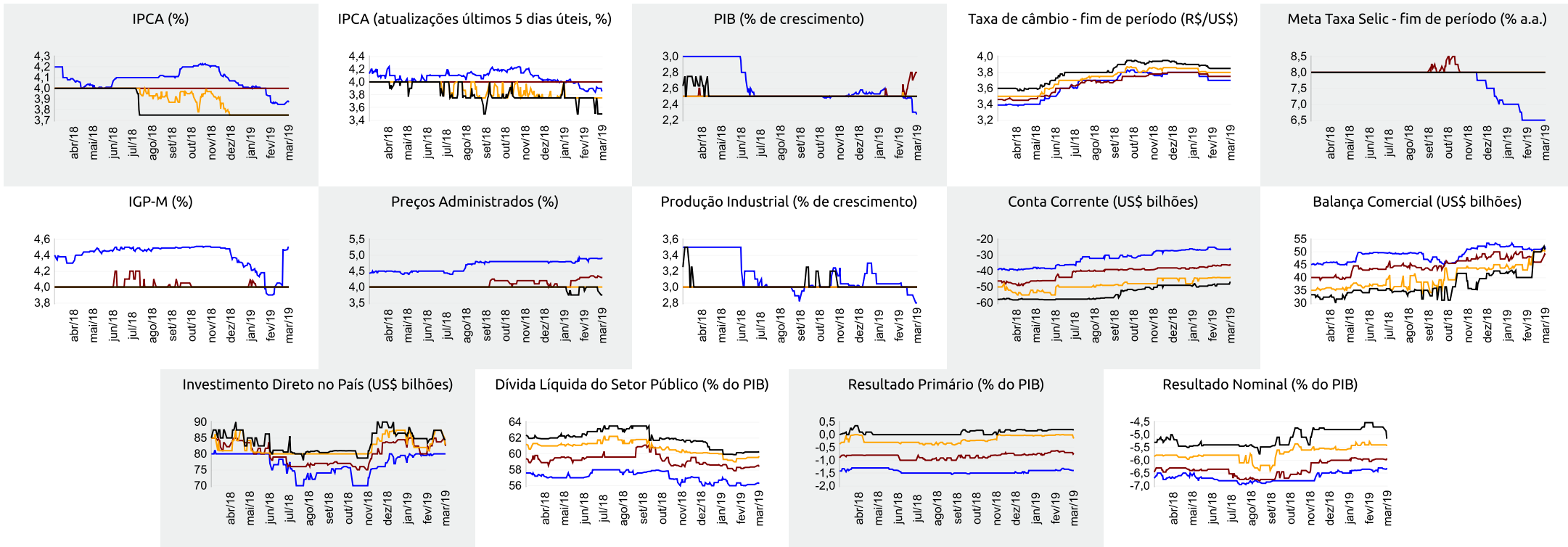



Expectativas de Mercado

8 de março de 2019

▲ Aumento ▼ Diminuição = Estabilidade

Mediana - Agregado	fev/19					mar/19					abr/19					Próximos 12 meses, suavizada				
	Há 4 semanas	Há 1 semana	Hoje	Comp. semanal *	Resp. **	Há 4 semanas	Há 1 semana	Hoje	Comp. semanal *	Resp. **	Há 4 semanas	Há 1 semana	Hoje	Comp. semanal *	Resp. **	Há 4 semanas	Há 1 semana	Hoje	Comp. semanal *	Resp. **
IPCA (%)	0,35	0,35	0,36	▲ (2)	108	0,34	0,36	0,38	▲ (3)	108	0,37	0,38	0,38	= (3)	108	4,00	4,04	4,05	▲ (2)	62
IPCA (atualizações últimos 5 dias úteis, %)	0,36	0,37	0,38	▲ (3)	56	0,34	0,38	0,40	▲ (4)	56	0,37	0,39	0,38	▼ (1)	56	3,88	4,01	4,01	= (1)	36
Taxa de câmbio - fim de período (R\$/US\$)	3,67	-	-			3,68	3,70	3,71	▲ (1)	98	3,67	3,70	3,70	= (3)	98					
Meta Taxa Selic (% a.a.)	-	-	-			6,50	6,50	6,50	= (42)	96	-	-	-							
IGP-M (%)	0,35	-	-			0,35	0,40	0,45	▲ (3)	56	0,30	0,32	0,32	= (3)	57	4,31	4,32	4,37	▲ (1)	37

* comportamento dos indicadores desde o Focus-Relatório de Mercado anterior; os valores entre parênteses expressam o número de semanas em que vem ocorrendo o último comportamento ** número de respostas na amostra mais recente

fev/19 — mar/19 — abr/19 — Próximos 12 meses, suavizada

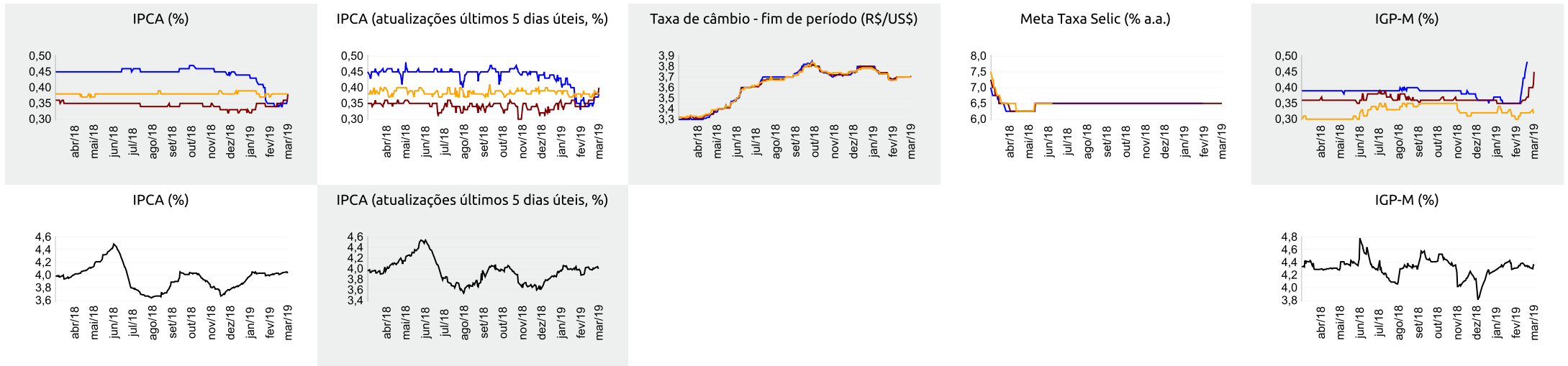



▲ Aumento ▼ Diminuição = Estabilidade

Mediana - Top 5 Curto Prazo

	fev/19				mar/19				abr/19			
	Há 4 semanas	Há 1 semana	Hoje	Comp. semanal *	Há 4 semanas	Há 1 semana	Hoje	Comp. semanal *	Há 4 semanas	Há 1 semana	Hoje	Comp. semanal *
IPCA (%)	0,32	0,37	0,37	= (1)	0,29	0,40	0,40	= (1)	0,34	0,40	0,37	▼ (1)
IGP-M (%)	0,57	-	-	-	0,41	0,41	0,45	▲ (1)	0,35	0,35	0,19	▼ (1)
Taxa de câmbio - fim de período (R\$/US\$)	3,67	-	-	-	3,70	3,70	3,72	▲ (1)	3,72	3,73	3,74	▲ (1)
Meta Taxa Selic (% a.a.)	-	-	-	-	6,50	6,50	6,50	= (41)	-	-	-	-

* comportamento dos indicadores desde o Focus-Relatório de Mercado anterior; os valores entre parênteses expressam o número de semanas em que vem ocorrendo o último comportamento ** número de respostas na amostra mais recente

fev/19 — mar/19 — abr/19

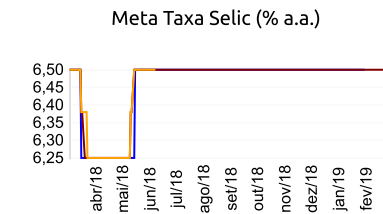
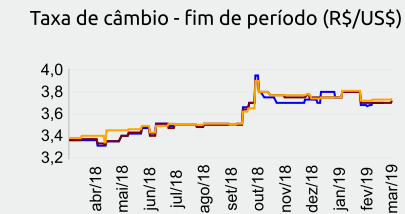
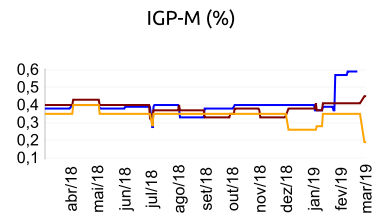
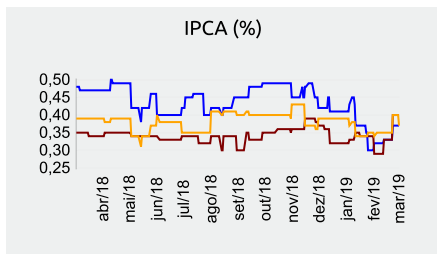

Mediana - Top 5 Curto Prazo

	2019				2020				2021				2022			
	Há 4 semanas	Há 1 semana	Hoje	Comp. semanal *	Há 4 semanas	Há 1 semana	Hoje	Comp. semanal *	Há 4 semanas	Há 1 semana	Hoje	Comp. semanal *	Há 4 semanas	Há 1 semana	Hoje	Comp. semanal *
IPCA (%)	3,49	3,54	3,54	= (2)	3,90	3,83	3,83	= (2)	3,75	3,75	3,75	= (17)	3,50	3,50	3,50	= (13)
IGP-M (%)	3,82	4,17	4,07	▼ (1)	4,00	4,00	4,00	= (7)	3,90	3,90	4,03	▲ (1)	3,90	3,90	3,90	= (5)
Taxa de câmbio - fim de período (R\$/US\$)	3,85	3,80	3,80	= (3)	3,98	3,95	3,95	= (3)	3,90	3,90	3,90	= (4)	4,00	4,00	4,00	= (4)
Meta Taxa Selic - fim de período (% a.a.)	6,50	6,50	6,50	= (6)	8,00	8,00	8,00	= (18)	8,00	8,00	8,00	= (87)	8,00	8,00	8,00	= (51)

* comportamento dos indicadores desde o Focus-Relatório de Mercado anterior; os valores entre parênteses expressam o número de semanas em que vem ocorrendo o último comportamento ** número de respostas na amostra mais recente

Mediana - Top 5 Médio Prazo

	2019				2020				2021				2022			
	Há 4 semanas	Há 1 semana	Hoje	Comp. semanal *	Há 4 semanas	Há 1 semana	Hoje	Comp. semanal *	Há 4 semanas	Há 1 semana	Hoje	Comp. semanal *	Há 4 semanas	Há 1 semana	Hoje	Comp. semanal *
IPCA (%)	3,88	3,86	3,85	▼ (1)	4,00	4,00	4,00	= (39)	3,75	3,75	3,75	= (17)	3,50	3,50	3,50	= (8)
IGP-M (%)	3,51	4,18	4,12	▼ (1)	3,90	3,90	3,90	= (4)	3,80	3,80	3,80	= (4)	3,80	3,80	3,80	= (4)
Taxa de câmbio - fim de período (R\$/US\$)	3,87	3,80	3,80	= (3)	3,97	3,78	3,78	= (3)	3,78	3,79	3,79	= (3)	3,88	3,89	3,89	= (3)
Meta Taxa Selic - fim de período (% a.a.)	6,50	6,50	6,50	= (6)	8,00	8,00	8,00	= (15)	8,00	8,00	8,00	= (26)	8,00	8,00	8,00	= (26)

* comportamento dos indicadores desde o Focus-Relatório de Mercado anterior; os valores entre parênteses expressam o número de semanas em que vem ocorrendo o último comportamento ** número de respostas na amostra mais recente