

Mediana - Agregado

	2020					2021					2022					2023				
	Há 4 semanas	Há 1 semana	Hoje	Comp. semanal *	Resp. **	Há 4 semanas	Há 1 semana	Hoje	Comp. semanal *	Resp. **	Há 4 semanas	Há 1 semana	Hoje	Comp. semanal *	Resp. **	Há 4 semanas	Há 1 semana	Hoje	Comp. semanal *	Resp. **
IPCA (%)	2,65	3,20	3,25	▲ (14)	122	3,02	3,17	3,22	▲ (4)	119	3,50	3,50	3,50	= (68)	102	3,25	3,25	3,25	= (18)	91
IPCA (atualizações últimos 5 dias úteis, %)	2,76	3,27	3,39	▲ (6)	41	3,10	3,27	3,38	▲ (1)	41	3,50	3,50	3,50	= (2)	33	3,25	3,25	3,25	= (11)	29
PIB (% de crescimento)	-5,00	-4,80	-4,66	▲ (2)	79	3,47	3,31	3,31	= (1)	78	2,50	2,50	2,50	= (134)	59	2,50	2,50	2,50	= (89)	57
Taxa de câmbio - fim de período (R\$/US\$)	5,35	5,45	5,41	▼ (1)	102	5,10	5,20	5,20	= (3)	95	4,90	5,00	5,00	= (3)	76	4,90	4,94	4,88	▼ (1)	70
Meta Taxa Selic - fim de período (% a.a.)	2,00	2,00	2,00	= (20)	106	2,50	2,75	2,75	= (3)	106	4,50	4,50	4,50	= (12)	92	5,50	6,00	6,00	= (3)	80
IGP-M (%)	17,15	20,47	21,21	▲ (18)	74	4,30	4,34	4,34	= (2)	67	4,00	4,00	4,00	= (17)	50	3,71	3,67	3,69	▲ (1)	46
Preços Administrados (%)	0,96	0,80	0,80	= (3)	34	3,90	4,07	4,04	▼ (1)	34	3,63	3,50	3,50	= (1)	31	3,50	3,50	3,50	= (46)	23
Produção Industrial (% de crescimento)	-5,98	-5,49	-5,34	▲ (6)	14	4,27	4,00	3,72	▼ (2)	13	2,50	2,50	2,46	▼ (2)	11	3,00	3,00	3,00	= (9)	9
Conta Corrente (US\$ bilhões)	-6,71	-4,00	-3,60	▲ (1)	23	-17,00	-19,20	-17,75	▲ (1)	22	-26,22	-25,50	-26,00	▼ (1)	15	-32,19	-32,00	-32,10	▼ (1)	14
Balança Comercial (US\$ bilhões)	57,56	57,90	57,73	▼ (2)	24	55,00	55,00	55,10	▲ (1)	23	50,00	48,00	49,00	▲ (1)	12	35,50	45,00	41,25	▼ (1)	10
Investimento Direto no País (US\$ bilhões)	50,00	50,00	50,00	= (5)	24	65,00	65,00	60,00	▼ (1)	23	72,00	70,00	70,00	= (1)	16	75,00	77,50	75,00	▼ (1)	15
Dívida Líquida do Setor Público (% do PIB)	67,40	67,74	67,00	▼ (1)	23	70,00	70,00	69,60	▼ (1)	22	71,10	72,10	71,20	▼ (1)	19	73,70	74,45	73,50	▼ (1)	16
Resultado Primário (% do PIB)	-12,00	-11,90	-12,00	▼ (1)	25	-3,00	-3,00	-3,00	= (2)	24	-2,00	-2,05	-2,01	▲ (1)	21	-1,25	-1,50	-1,50	= (1)	17
Resultado Nominal (% do PIB)	-15,80	-15,70	-15,56	▲ (1)	22	-6,87	-6,75	-6,60	▲ (1)	21	-6,00	-6,00	-6,00	= (5)	18	-6,55	-6,90	-6,20	▲ (1)	15

\* comportamento dos indicadores desde o Focus-Relatório de Mercado anterior; os valores entre parênteses expressam o número de semanas em que vem ocorrendo o último comportamento \*\* número de respostas na amostra mais recente

2020 — 2021 — 2022 — 2023

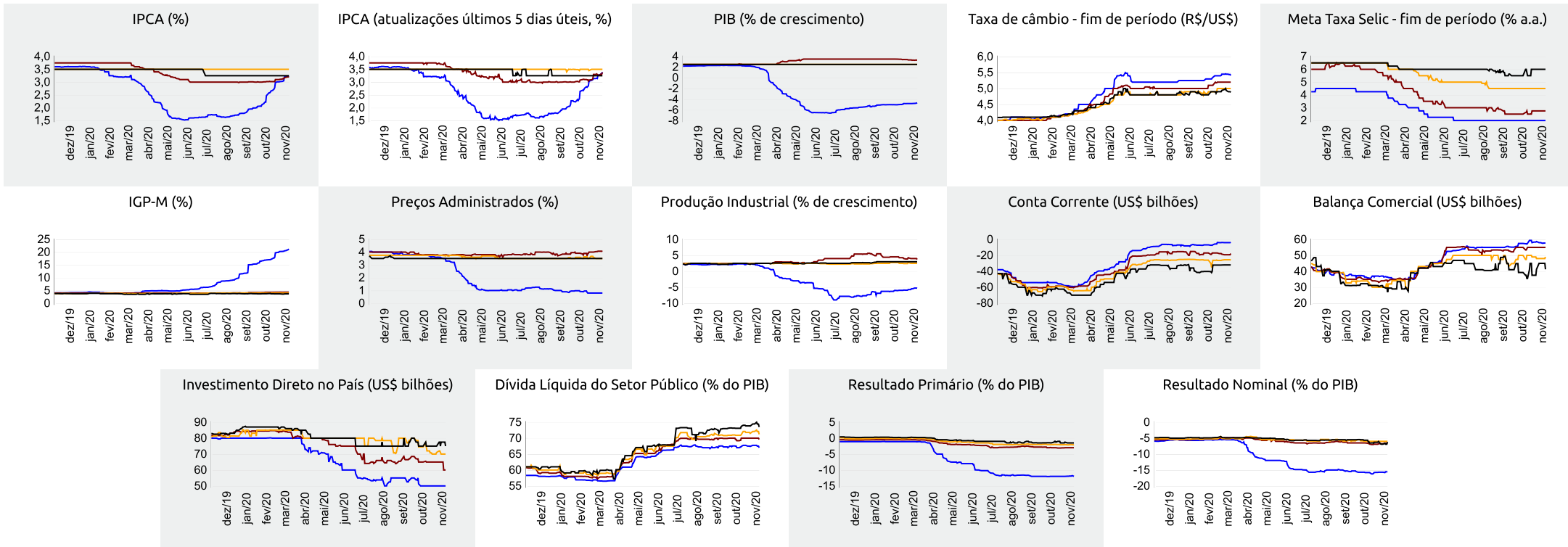



Expectativas de Mercado

13 de novembro de 2020

▲ Aumento ▼ Diminuição = Estabilidade

Mediana - Agregado

	nov/20					dez/20					jan/21					Próximos 12 meses, suavizada				
	Há 4 semanas	Há 1 semana	Hoje	Comp. semanal *	Resp. **	Há 4 semanas	Há 1 semana	Hoje	Comp. semanal *	Resp. **	Há 4 semanas	Há 1 semana	Hoje	Comp. semanal *	Resp. **	Há 4 semanas	Há 1 semana	Hoje	Comp. semanal *	Resp. **
IPCA (%)	0,29	0,40	0,45	▲ (8)	121	0,44	0,55	0,56	▲ (5)	121	0,32	0,38	0,39	▲ (2)	116	3,37	3,52	3,56	▲ (1)	110
IPCA (atualizações últimos 5 dias úteis, %)	0,30	0,47	0,55	▲ (8)	40	0,45	0,57	0,60	▲ (2)	40	0,33	0,40	0,40	▲ (2)	40	3,49	3,67	3,84	▲ (2)	38
Taxa de câmbio - fim de período (R\$/US\$)	5,40	5,50	5,50	= (3)	101	5,35	5,45	5,41	▼ (1)	102	5,30	5,40	5,40	= (1)	95					
Meta Taxa Selic (% a.a.)	-	-	-			2,00	2,00	2,00	= (20)	106	2,00	2,00	2,00	= (20)	104					
IGP-M (%)	0,53	1,39	1,75	▲ (5)	73	0,45	0,60	0,77	▲ (4)	73	0,48	0,50	0,55	▲ (1)	71	4,88	5,44	5,38	▼ (3)	63

\* comportamento dos indicadores desde o Focus-Relatório de Mercado anterior; os valores entre parênteses expressam o número de semanas em que vem ocorrendo o último comportamento \*\* número de respostas na amostra mais recente

nov/20 — dez/20 — jan/21 — Próximos 12 meses, suavizada

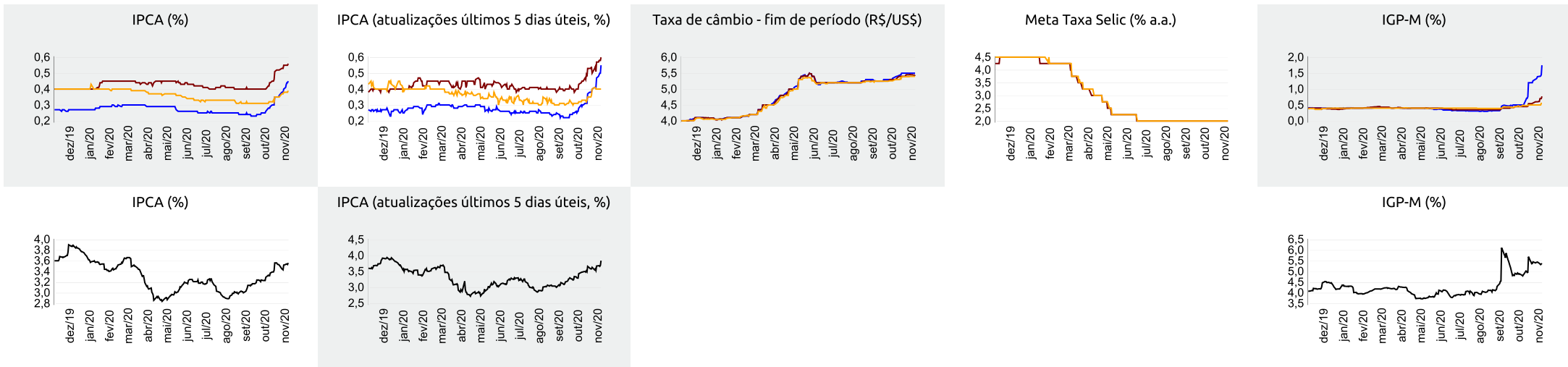

▲ Aumento ▼ Diminuição = Estabilidade

### Mediana - Top 5 Curto Prazo

	nov/20				dez/20				jan/21			
	Há 4 semanas	Há 1 semana	Hoje	Comp. semanal *	Há 4 semanas	Há 1 semana	Hoje	Comp. semanal *	Há 4 semanas	Há 1 semana	Hoje	Comp. semanal *
IPCA (%)	0,23	0,37	0,37	= (1)	0,34	0,52	0,52	= (1)	0,41	0,42	0,42	= (3)
IGP-M (%)	0,44	1,20	1,20	= (1)	0,50	0,54	0,54	= (1)	0,45	0,50	0,50	= (1)
Taxa de câmbio - fim de período (R\$/US\$)	5,45	5,68	5,63	▼ (1)	5,48	5,60	5,58	▼ (1)	5,46	5,57	5,57	= (1)
Meta Taxa Selic (% a.a.)	-	-	-	-	2,00	2,00	2,00	= (7)	2,00	2,00	2,00	= (7)

\* comportamento dos indicadores desde o Focus-Relatório de Mercado anterior; os valores entre parênteses expressam o número de semanas em que vem ocorrendo o último comportamento \*\* número de respostas na amostra mais recente

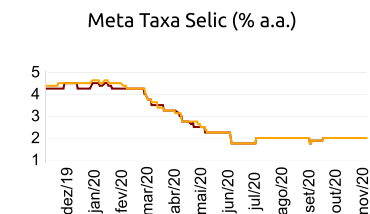
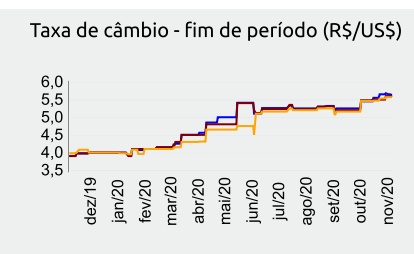
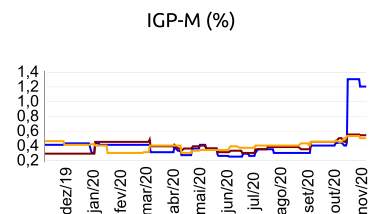
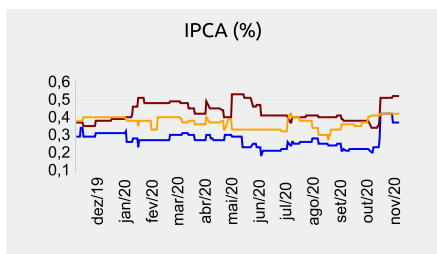

nov/20 — dez/20 — jan/21 —

### Mediana - Top 5 Curto Prazo

	2020				2021				2022				2023			
	Há 4 semanas	Há 1 semana	Hoje	Comp. semanal *	Há 4 semanas	Há 1 semana	Hoje	Comp. semanal *	Há 4 semanas	Há 1 semana	Hoje	Comp. semanal *	Há 4 semanas	Há 1 semana	Hoje	Comp. semanal *
IPCA (%)	2,35	3,15	3,15	= (1)	3,04	3,01	3,01	= (1)	3,25	3,22	3,22	= (1)	3,25	3,25	3,25	= (9)
IGP-M (%)	16,61	20,16	20,16	= (1)	4,05	4,34	4,34	= (1)	3,70	3,90	3,90	= (1)	3,58	3,90	3,90	= (1)
Taxa de câmbio - fim de período (R\$/US\$)	5,48	5,60	5,58	▼ (1)	5,28	5,26	5,26	= (1)	5,18	4,95	4,95	= (1)	5,08	5,03	5,03	= (1)
Meta Taxa Selic - fim de período (% a.a.)	2,00	2,00	2,00	= (7)	2,50	3,00	3,00	= (1)	4,25	4,00	4,00	= (2)	5,38	5,25	5,25	= (2)

\* comportamento dos indicadores desde o Focus-Relatório de Mercado anterior; os valores entre parênteses expressam o número de semanas em que vem ocorrendo o último comportamento \*\* número de respostas na amostra mais recente

### Mediana - Top 5 Médio Prazo

	2020				2021				2022				2023			
	Há 4 semanas	Há 1 semana	Hoje	Comp. semanal *	Há 4 semanas	Há 1 semana	Hoje	Comp. semanal *	Há 4 semanas	Há 1 semana	Hoje	Comp. semanal *	Há 4 semanas	Há 1 semana	Hoje	Comp. semanal *
IPCA (%)	2,82	3,08	3,14	▲ (10)	3,17	3,31	3,36	▲ (2)	3,50	3,50	3,50	= (5)	3,38	3,38	3,38	= (5)
IGP-M (%)	18,97	21,26	21,26	= (1)	5,69	6,48	6,48	= (3)	4,00	3,50	3,50	= (1)	3,88	3,50	3,50	= (1)
Taxa de câmbio - fim de período (R\$/US\$)	5,40	5,55	5,55	= (1)	5,22	5,24	5,24	= (1)	4,90	4,95	4,95	= (1)	4,70	4,95	4,95	= (1)
Meta Taxa Selic - fim de período (% a.a.)	2,00	2,00	2,00	= (9)	2,00	2,25	2,25	= (1)	4,00	4,00	4,00	= (9)	4,75	4,75	4,75	= (1)

\* comportamento dos indicadores desde o Focus-Relatório de Mercado anterior; os valores entre parênteses expressam o número de semanas em que vem ocorrendo o último comportamento \*\* número de respostas na amostra mais recente